

Opolski Rynek pełen kramów i wozów z towarami

Dla Mieszkańca

Opolski Rynek od zawsze był sercem miasta. Mieszkanie przy nim, posiadanie tam sklepu, kancelarii, czy gabinetu nobilitowało. Do dziś zachował on swój średniowieczny układ. Prostokątny plac okalają kamienice, a w jego centrum króluje Ratusz.

Przez wieki Rynek był miejscem handlu, tu odbywały się cotygodniowe targi oraz okazjonalne jarmarki. Aż po wczesne lata 30. XX wieku w dni targowe Rynek zmieniał się całkowicie. Wśród kramów i wozów z towarami tłoczyły się kobiety, a dookoła słychać było gwarę śląską. Ostatecznie handel z Rynku usunięto w 1935 roku. Na starych fotografiach widać spacerujących mieszczan, bawiące się dzieci i czuwających nad porządkiem policjantów. Zabudowa centralnego placu miasta ulegała przez wieki zmianom. Domy drewniane zastąpiły murowane, które także

wielokrotnie przebudowywano. Po II wojnie światowej spalone kamienice zostały w dużym stopniu odbudowane w barokowym stylu. W jednej z nich (nr 4) w latach 60. XX wieku działał słynny „Teatr 13 Rzędów” Jerzego Grotowskiego. W kamienicy zwanej Kamienicą pod Lwem (nr 1) w 1655 r. gościł prawdopodobnie król Polski Jan Kazimierz. Dawniej na Rynku stał pręgierz, pod którym został wychłostany, a następnie wypędzony z miasta, chłopski buntownik, Marek z Jemielnicy.



Rynek 1-3. W budynku nr 1 od ok. 1824 roku mieściła się apteka „Pod Lwem”, 1912 rok



Fragment zachodniej i północnej pierzei rynku. Widok w stronę ul. B. Koraszewskiego (Oderstr.), fot. E. Mertens,
ok. 1890 roku.



Uroczystości na rynku w czerwcu 1922 roku.

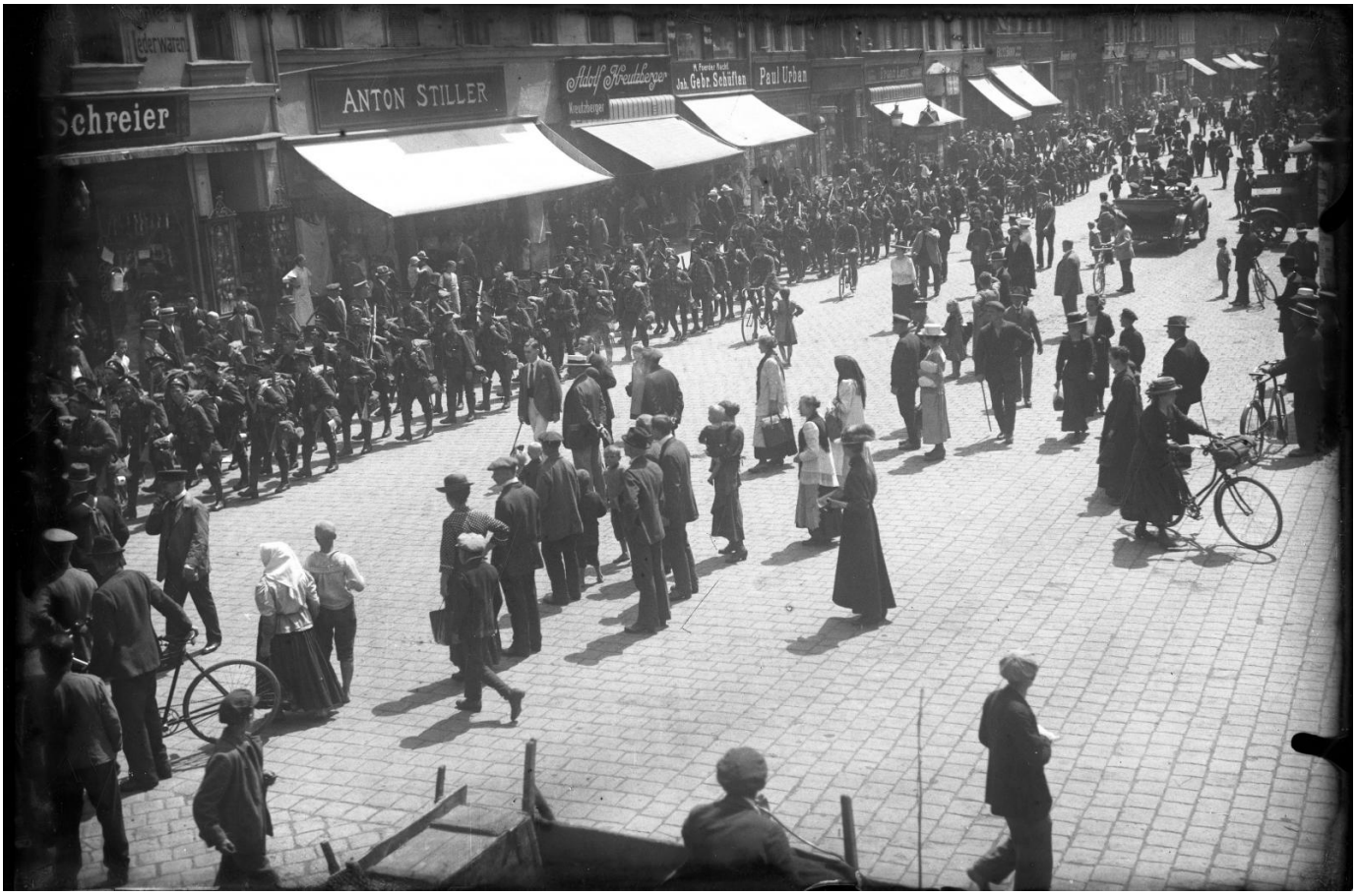

Przemarsz wojsk i uroczystości na rynku w okresie plebiscytowym, ok. 1921 roku

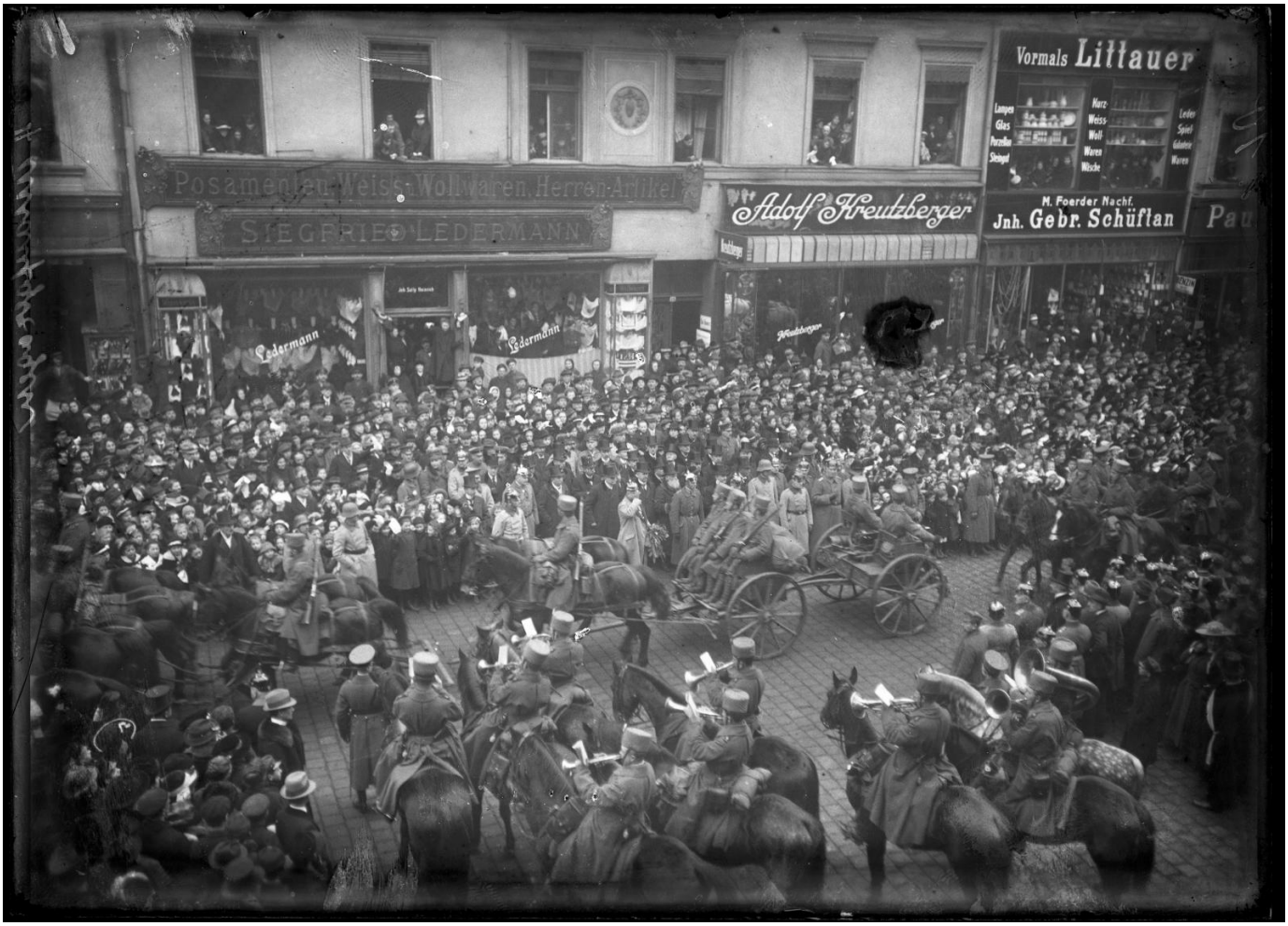

Przemarsz wojsk i uroczystości na rynku w okresie plebiscytowym, ok. 1921 roku


Kissling
Haase
Biere
Kissling & Haase-Biere
Modehaus Schick
Restaurant

Wschodnia pierzeja rynku. Budynki nr 21-24, lata 30. XX wieku


Lindau & Winterfield

Zniszczona południowa strona rynku, fot. L. Olejnik, ok. 1945 roku



Południowa pierzeja rynku, lata 30. XX wieku



Księgarnia Opolska, Rynek 2, fot. L. Olejnik ok. 1946 roku


DNI OPOLA
1-8 czerwca 1958

„Dni Opola” w 1958 roku



Uroczystości przed Ratuszem w trakcie „Dni Opola” w 1958 roku



Południowa pierzeja rynku i charakterystyczne wówczas parasole dawnej kawiarni „Melba”, fot. Z. Lewicki,
1979 rok



Widok w stronę ulicy Książąt Opolskich, fot. L. Olejnik, lata 70. XX wieku


Kawiarnia
pod
Pałacem

Kawiarnia „Pod Pająkiem” i widok w stronę ulicy R. Mondrzyka (obecnie E. Osmańczyka), fot. L. Olejnik,
lata 70. XX wieku

Fotografie pochodzą z Albumu "Opole Dawniej i dziś" wydanego z okazji 800-lecia Opola przez Muzeum Śląska Opolskiego i Miasto Opole w 2017 roku.

Kontaktdaten

Wydział Promocji

ul. Koraszewskiego 7-9

45-011 Opole

bp [at] um.opole.pl

www.opole.pl

Lage

Tags

miejsca
Dawne Opole
Dawne Opole
opolski rynek
fotografia
MŚO