Edukacja

to styl życia

Informator dla kandydatów do szkół ponadpodstawowych Miasta Opola

Edukacja to styl życia

Informator dla kandydatów
do szkół ponadpodstawowych
Miasta Opola

Opole 2022

Publikacja złożona z autorskich materiałów promocyjnych
przygotowanych przez opolskie szkoły, placówki i instytucje

Koordynacja prac redakcyjnych
Elżbieta Marciniszyn

Redakcja i skład
Dariusz Romanowski

Projekt okładki i stron śródtytułowych
Janusz Matlok

Copyright © Wydział Oświaty Urzędu Miasta Opola 2022

Druk i oprawa
Drukarnia Świętego Krzyża w Opolu

OPOLE

Publikacja sfinansowana ze środków Miasta Opola

SPIS TREŚCI

SŁOWO WSTĘPNE 5

Arkadiusz Wiśniewski – Prezydent Miasta Opola 5

Aleksander Iszczuk – Naczelnik Wydziału Oświaty 7

PUBLICZNE SZKOŁY PONADPODSTAWOWE W OPOLU 9

Publiczne Liceum Ogólnokształcące nr I 11

Publiczne Liceum Ogólnokształcące nr II 19

Publiczne Liceum Ogólnokształcące nr III 27

Publiczne Liceum Ogólnokształcące nr V 35

Publiczne Liceum Ogólnokształcące nr VI 43

Publiczne Liceum Ogólnokształcące nr VIII 51

Publiczne Liceum Ogólnokształcące nr IX 59

Zespół Państwowych Placówek Kształcenia Plastycznego 67

Zespół Szkół Budowlanych 75

Zespół Szkół Ekonomicznych 83

Zespół Szkół Elektrycznych 91

Zespół Szkół Mechanicznych 99

Zespół Szkół Technicznych i Ogólnokształcących 107

Zespół Szkół Zawodowych im. Stanisława Staszica 115

Zespół Szkół Zawodowych nr 4 123

MIEJSCA ROZWIJANIA PASJI I ZAINTERESOWAŃ 131

Filharmonia Opolska 133

Galeria Sztuki Współczesnej 135

Jazz Centrum 137

Kino Helios 139

Kino Meduza 141

Miejska Biblioteka Publiczna 143

Miejski Ośrodek Sportu i Rekreacji 145

Międzyszkolny Ośrodek Sportowy 147

Młodzieżowy Dom Kultury 149

Muzeum Polskiej Piosenki 151

Muzeum Śląska Opolskiego 153

Muzeum Wsi Opolskiej 155

Narodowe Centrum Polskiej Piosenki 157

Opolski Teatr Lalki i Aktora 159

Teatr Ekostudio 161

Teatr im. Jana Kochanowskiego 163

Zespół Placówek Oświatowych 165

„Uczymy się nie dla szkoły,
ale dla życia”
/Seneka/



Szanowni Państwo,
Drodzy Uczniowie,

nowoczesne szkolnictwo i edukacja to wciąż otwarta przestrzeń dla realizacji ambicji i marzeń ludzi, którzy pragną tworzyć szkołę na miarę XXI wieku.

Stawiając na jakość, zaangażowanie i rozwój wszechstronnych kompetencji, poprzez określone cele polityki oświatowej, Miasto Opole dąży do zapewnienia każdemu uczniowi dostępności do oferty edukacyjnej dostosowanej do jego możliwości i aspiracji, która zapewni zarówno rozwój uzdolnień, jak i wsparcie w wyrównywaniu szans oraz sukces potwierdzony wynikami egzaminów zewnętrznych.

Miasto Opole jest największym ośrodkiem edukacyjnym na terenie województwa opolskiego. Posiada sieć placówek, od szczebla przedszkolnego do ponadpodstawowego, która umożliwia mieszkańcom, a w przypadku szkolnictwa ponadpodstawowego – także osobom spoza Opola, swobodny dostęp do edukacji na wszystkich poziomach kształcenia i w różnych typach szkół.

Władze Miasta są oświacie przychylne, obrazują to m.in. działania wspierające rozwój oferty edukacyjnej szkół w zajęciach lekcyjnych i pozalekcyjnych, w tworzeniu i wyposażaniu gabinetów i pracowni przedmiotowych, w rozwoju bazy do praktycznego kształcenia zawodowego, w systematycznym podnoszeniu standardów infrastruktury placówek oświatowych.

Działania te są wzbogacane pozyskiwanymi środkami unijnymi na realizację programów rozszerzających i rozwijających kompetencje i umiejętności uczniów. Wysokiej jakości kształcenia sprzyja także współpraca z uczelniami wyższymi i instytucjami kulturalno-oświatowymi funkcjonującymi na terenie miasta.

Absolwentom szkół podstawowych proponujemy dalszą naukę w 7 liceach ogólnokształcących, 7 technikach oraz 6 branżowych szkołach I stopnia. Każda z nich ma interesującą ofertę edukacyjną, którą prezentuje ta publikacja. Propozycje kierunków kształcenia ofertowane przez szkoły wynikają przede wszystkim z zainteresowań i preferencji uczniów, skorelowane są również z potrzebami rynku pracy oraz wyzwaniami społeczno-gospodarczymi regionu, kraju i Unii Europejskiej.

Edukację w szkołach ponadpodstawowych skutecznie wspomagają placówki oświatowe działające przede wszystkim na rzecz rozwoju pasji i zainteresowań młodzieży, tj. Młodzieżowy Dom Kultury, Międzyszkolny Ośrodek Sportowy oraz Zespół Placówek Oświatowych. Nauczycieli, rodziców i uczniów wspiera również Miejskie Centrum Wspomagania Edukacji, w skład którego wchodzą Miejski Ośrodek Doskonalenia Nauczycieli i Miejska Poradnia Psychologiczno-Pedagogiczna.

Mam nadzieję, że niniejsza publikacja będzie stanowić dla Was istotną pomoc w trudnym i ważnym momencie wyboru szkoły ponadpodstawowej.

Życzę każdemu z Was, aby ten wybór był trafny i satysfakcjonujący.

Prezydent Miasta Opola
Arkadiusz Wiśniewski



Drodzy Uczniowie,

zakończenie edukacji w szkole podstawowej łączy się z koniecznością podjęcia decyzji o dalszej przygodzie edukacyjnej. Każdego roku przed tym dylematem stają kolejni ósmoklasiści, Wasi koledzy i koleżanki, starsze rodzeństwo, a także – dużo wcześniej – rodzice. Myślę, że warto porozmawiać z nimi i zapytać, jakimi kryteriami kierowali się w poszukiwaniu nowej szkoły.

Wybór właściwej szkoły ponadpodstawowej jest istotny, gdyż wiąże się z ukierunkowaniem dalszych działań w życiu dorosłym. Pamiętajcie jednak, że określenie „właściwa szkoła" powinno odnosić się przede wszystkim do Waszej indywidualnej potrzeby dalszego rozwoju. Dla jednych będzie to pasjonująca szkoła branżowa lub technikum, dające możliwość rozwinięcia technicznych umiejętności i zdobycia ważnych kompetencji zawodowych przygotowujących do odnalezienia się na rynku pracy. Dla innych „właściwą szkołą" będzie liceum ogólnokształcące, przygotowujące do nauki na wyższym poziomie, ale też dające osobom niezdecydowanym i poszukującym czas do namysłu odnośnie dalszej drogi własnego rozwoju.

Poza wyborem kierunku kształcenia ważne jest także samo miejsce edukacji, a także klimat szkoły, w której będziecie spędzać piękny okres młodzieńczego rozwoju. Nie ma wątpliwości, że Miasto Opole jako największy ośrodek edukacyjny (oraz kultury i sportu) w regionie, ze swoimi niezwykłymi placówkami oświatowymi, jest bardzo dobrym pomysłem na edukację. Tutaj wszystkie szkoły są szeroko otwarte na potrzeby wielokierunkowego rozwoju młodzieży całego województwa. Dają możliwość realizacji różnych zainteresowań, pasji i talentów. Gwarantują wysoki poziom kształcenia i zapewniają gruntowne przygotowanie do egzaminów zamykających ten etap edukacji. Wysokie wyniki egzaminacyjne otwierają szerokie perspektywy studiowania na wybranych uczelniach, ale też znalezienia atrakcyjnej pracy w wyuczonym zawodzie.

W publikacji, którą dla Was przygotowaliśmy, znajdziecie nie tylko ofertę edukacyjną szkół ponadpodstawowych Opola, ale także możecie poznać ich obecnych uczniów, prezentujących swoje pasje i zainteresowania. Wczytując się w barwne opisy poszczególnych szkół i oferowanych klas pierwszych, poczujecie niezwykły klimat opolskich liceów i zespołów szkół. Przedstawiamy również wybrane instytucje kultury, które proponują nie tylko obszary współpracy z opolskimi szkołami, ale także ofertę zajęć pozaszkolnych dla młodego człowieka.

Szczegółowe informacje dotyczące warunków naboru do poszczególnych szkół ponadpodstawowych możecie uzyskać bezpośrednio w szkołach lub na ich stronach internetowych. Wszelkiej pomocy poszukiwać możecie również w Wydziale Oświaty Urzędu Miasta Opola.

Zapraszam Was do renomowanych szkół niezwykłego, otwartego na młodych Miasta Opola. Jednocześnie wszystkim kandydatom do szkół ponadpodstawowych życzę trafnego wyboru i sukcesów na zbliżającym się egzaminie ósmoklasisty.

Naczelnik Wydziału Oświaty
Aleksander Iszczuk

Publiczne szkoły ponadpodstawowe w Opolu

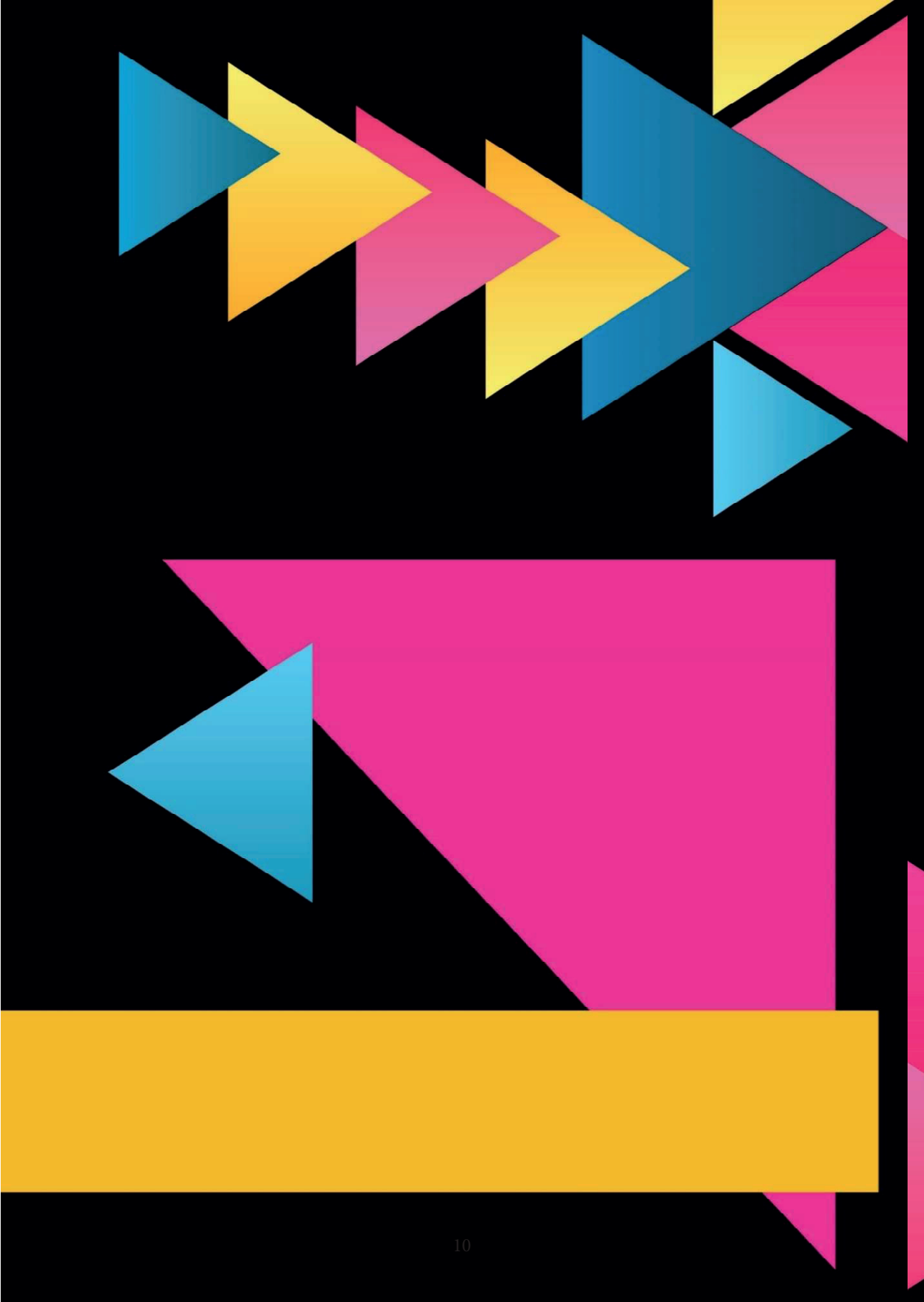

Publiczne
Liceum Ogólnokształcące nr I
im. Mikołaja Kopernika



45-714 Opole, ul. Licealna 3
tel. 77 474 29 44, sekretariat@lo1.opole.pl
facebook.com/lo1.opole
www.lo1.opole.pl

rok założenia szkoły: 1945
aktualnie: 720 uczniów i 78 nauczycieli
dyrektor szkoły: Bernarda Zarzycka

KLASA I A Matematyczna
z elementami grafiki komputerowej lub rysunku architektonicznego pod patronatem Politechniki Opolskiej



- rozszerzenie: matematyka, j. angielski oraz do wyboru fizyka lub geografia,
- drugi język do wyboru: niemiecki, hiszpański, francuski, rosyjski,
- zajęcia dodatkowe do wyboru: rysunek architektoniczny lub grafika komputerowa.

ATUTY KLASY:

- obozy matematyczne i językowe,
- zajęcia dodatkowe prowadzone przez doświadczonych specjalistów,
- udział w licznych konkursach i olimpiadach,
- międzyoddziałowe nauczanie języka angielskiego - cztery poziomy zaawansowania,
- koło matematyczne, fizyczne.

**grupy językowe w systemie międzyoddziałowym, minimum 13 osób chętnych na dany język*

Przedmioty punktowane w rekrutacji: j. polski, matematyka, fizyka/geografia, j. angielski/inny język obcy

KLASA I B Biologiczna
z elementami fizjoterapii lub dietetyki o nachyleniu sportowym pod patronatem Wydziału Nauk o Zdrowiu Uniwersytetu Opolskiego

- rozszerzenie: biologia, j. angielski oraz do wyboru chemia lub j. polski,
- drugi język do wyboru: niemiecki, hiszpański, francuski, rosyjski,
- zajęcia dodatkowe do wyboru: podstawy fizjoterapii lub podstawy dietetyki.



ATUTY KLASY:

- zajęcia dodatkowe z fizjoterapeutą i dietetykiem z Wydziału Nauk o Zdrowiu Uniwersytetu Opolskiego,
- międzyoddziałowe nauczanie języka angielskiego - cztery poziomy zaawansowania,
- koło biologiczne, chemiczne, nauk o żywieniu.

*grupy językowe w systemie międzyoddziałowym, minimum 13 osób chętnych na dany język

Przedmioty punktowane w rekrutacji: j. polski, matematyka, biologia, język obcy/chemia

KLASA I C Biologiczno-chemiczna (medyczna) z elementami psychologii pod patronatem Uniwersytetu Opolskiego



- rozszerzenie: biologia, j. angielski oraz do wyboru matematyka lub chemia,
- drugi język do wyboru: niemiecki, hiszpański, francuski, rosyjski,
- zajęcia dodatkowe do wyboru: podstawy psychologii lub biologia medyczna.

ATUTY KLASY:

- zajęcia dodatkowe z wykładowcami z Wydziału Lekarskiego oraz Wydziału Nauk o Zdrowiu Uniwersytetu Opolskiego,
- zajęcia laboratoryjne na wyższych uczelniach,
- plenerowe warsztaty naukowe (także wyjazdowe),
- międzyoddziałowe nauczanie języka angielskiego - cztery poziomy zaawansowania,
- koło biologiczne, chemiczne, ekologiczne.

*grupy językowe w systemie międzyoddziałowym, minimum 13 osób chętnych na dany język

Przedmioty punktowane w rekrutacji: j. polski, matematyka, biologia, język obcy lub chemia

KLASA I D Humanistyczna
z elementami dziennikarstwa lub prawa pod patronatem TVP3, Izby Adwokackiej, Wydziału Prawa i Administracji Uniwersytetu Opolskiego

- rozszerzenie: j. polski, j. angielski oraz do wyboru historia lub wos,
- drugi język do wyboru: niemiecki, hiszpański, francuski, rosyjski,
- zajęcia dodatkowe do wyboru: podstawy dziennikarstwa lub prawo w praktyce.



ATUTY KLASY:

- zajęcia z prawa - prawnicy Izby Adwokackiej,
- cykliczne zajęcia dziennikarskie w radiu i telewizji,
- międzyoddziałowe nauczanie języka angielskiego - cztery poziomy zaawansowania,
- koło reporterskie prowadzone przez specjalistę (nauka realizacji reportaży filmowych),
- koło historyczne, teatralne, grafiki komputerowej i dziennikarskie.

*grupy językowe w systemie międzyoddziałowym, minimum 13 osób chętnych na dany język

Przedmioty punktowane w rekrutacji: j. polski, matematyka, historia lub wos, język obcy

KLASA I E Wojskowa
pod patronatem Akademii Wojsk Lądowych i Wojskowej Akademii Technicznej



- rozszerzenie: geografia, j. angielski oraz do wyboru historia lub matematyka,
- drugi język do wyboru: niemiecki, hiszpański, francuski, rosyjski,
- dodatkowe zajęcia z kadrą oficerską służb mundurowych lub sztuki walki.

ATUTY KLASY:

- warsztaty naukowe i obozy wojskowe,
- przygotowanie sportowe do testów na studia oficerskie,
- turnieje międzyszkolne, konkursy wojskowe,
- poznanie specyfiki pracy wszystkich służb mundurowych kraju,
- innowacje sportowe, zajęcia ze sztuk walki,
- udział w licznych konkursach i olimpiadach,
- międzyoddziałowe nauczanie języka angielskiego – cztery poziomy,
- koła zainteresowań z wybranych przedmiotów rozszerzonych.

**grupy językowe w systemie międzyoddziałowym, minimum 13 osób chętnych na dany język*

Przedmioty punktowane w rekrutacji: j. polski, matematyka, geografia, język obcy/ historia

KLASA I F Lingwistyczno-biznesowa
pod patronatem firmy Capgemini i Wyższej Szkoły Bankowej

- rozszerzenie: j. angielski oraz do wyboru j. polski, geografia lub wos,
- drugi język do wyboru realizowany w zwiększonym wymiarze godzin: niemiecki, hiszpański,
- zajęcia dodatkowe: podstawy biznesu lub obsługa pakietu aplikacji biurowych Microsoft Office.



ATUTY KLASY:

- biegłe opanowanie dwóch języków obcych,
- zagraniczne obozy językowe,
- wymiany międzynarodowe,
- projekty unijne Erasmus Plus,
- letnie praktyki w firmie Capgemini,
- liczne konkursy językowe i olimpiady,
- międzyoddziałowe nauczanie języka angielskiego – cztery poziomy,
- koła zainteresowań z wybranych przedmiotów rozszerzonych.

*grupy językowe w systemie międzyoddziałowym, minimum 13 osób chętnych na dany język

Przedmioty punktowane w rekrutacji: j. polski, matematyka, wos/geografia, język obcy

KLASA I G Informatyczna z elementami programowania pod patronatem Politechniki Opolskiej



- rozszerzenie: matematyka, informatyka oraz do wyboru j. angielski lub fizyka,
- drugi język do wyboru: niemiecki, hiszpański, francuski, rosyjski,
- zajęcia dodatkowe: podstawy programowania

ATUTY KLASY:

- obozy matematyczne,
- nauka od podstaw budowy algorytmów i sposobów ich zapisu,
- nauka programowania w zakresie języków C/C++, JAVA, HTML, CSS, PHP, JS,
- nauka relacyjnych baz danych, w tym języka SQL,
- nauka nowoczesnych technologii IT, w tym technologii BCI (ang. Brain-Computer Interfaces),
- udział w zajęciach warsztatowych i projektach na Politechnice Opolskiej,
- koło matematyczne i programowania.

**grupy językowe w systemie międzyoddziałowym, minimum 13 osób chętnych na dany język*

Przedmioty punktowane w rekrutacji: j. polski, matematyka, fizyka/informatyka, j. angielski/inny język obcy

Publiczne Liceum Ogólnokształcące nr II z Oddziałami Dwujęzycznymi

im. Marii Konopnickiej



45-048 Opole, ul. Pułaskiego 3
tel. 77 454 22 86, sekretariat@lo2.opole.pl
facebook.com/lo2.opole
www.lo2.opole.pl

rok założenia szkoły: 1945
aktualnie: 817 uczniów i 98 nauczycieli
dyrektor szkoły: Agnieszka Buganik-Pszczyńska

Drogi Ósmoklasisto!

DWÓJKA SZKOŁA MOŻLIWOŚCI

Co wyróżnia naszą szkołę?

Przede wszystkim ludzie! Nauczyciele z pasją, zaangażowana młodzież! Ludzie, którzy sprawiają, że w murach naszej szkoły czujemy się dobrze! Tu poznasz pedagogów, pod okiem których zdobędziesz wiedzę, poznasz siebie i swoje możliwości, zwiedzisz świat i nawiążesz relacje na całe życie!

Dlaczego jesteśmy szkołą możliwości?

Dajemy możliwości wszechstronnego rozwoju – jesteśmy centrum egzaminacyjnym z języka niemieckiego i francuskiego. Przygotowujemy do egzaminów międzynarodowych z hiszpańskiego i angielskiego. Bierzemy udział w licznych, bardzo, bardzo różnych projektach – od Szkoły Demokracji, przez projekty NBP, Club France, Drone Expert i wiele, wiele innych. Wyjeżdżamy za granicę – w ramach wymiany jednostronnej (w tym roku byliśmy w Maladze), dwustronnej (np. do Rumunii) oraz na wycieczki – do Wiednia, Berlina, Pragi. W czasie wakacji co roku przez trzy tygodnie gościmy w południowej Francji oraz w partnerskim mieście Ingolstadt. Zdobywamy puchary i medale w zawodach sportowych – od gier zespołowych, po zmagania indywidualne.

U nas spotkasz rówieśników, z którymi będziesz mógł nakręcić film, pójść do kina, teatru, na wystawę. Ludzi, z którymi porozmawiasz o polityce albo porozwiązujesz zadania z matematyki. Usiądziesz z koleżanką przy stoliku na szkolnym korytarzu, aby zrozumieć fizykę albo wymienić zdanie na temat ostatnio przeczytanej książki. Odreagujesz na zajęciach z wf-u, w czasie spotkań kółka teatralnego albo tanecznego. Poszerzysz swoją wiedzę na kółku biologicznym lub polonistycznym.

My nie chwalimy się tradycją, nie podkreślamy renomy, nie głosimy potrzeby budowania czegoś od podstaw, czegoś nowego. My tworzymy szkołę, w której dajemy szeroki wachlarz możliwości rozwoju.
Ty decydujesz, co z tymi możliwościami zrobisz.

DWÓJKA TO SZKOŁA MOŻLIWOŚCI!
Od Ciebie zależy, jak te możliwości wykorzystasz.

mgr Agnieszka Bugaruk-Pszczyńska
Dyrektor szkoły






















DWÓJKA
SZKOŁA
MOŻLIWOŚCI

KLASA
MATEMATYCZNO FIZYCZNA

Jesteś ścisłowcem!



KLASA A

przedmioty rozszerzone:
MATEMATYKA + FIZYKA

dodatkowo:
GEOGRAFIA LUB INFORMATYKA

NAUKA J. ANGIELSKIEGO:
lekcje przygotowujące do matury na poziomie rozszerzonym oraz studiowania za granicą

To klasa dla tych:
- którzy lubią matematykę,
- chętnie zgłębią tajniki fizyki,
- zechcą poszerzyć horyzonty z innych przedmiotów.

W tym zespole:
- nabierzesz biegłości matematycznej,
- będziesz poruszać się wśród nowych technologii,
- poprawisz logiczne myślenie i znajomość języków obcych.

Absolwenci tej klasy studiują na prestiżowych kierunkach politechnicznych lub ekonomicznych: architektura, inżynieria, budownictwo, a także informatyka, ekonomia, rachunkowość oraz inne z zakresu nauk ścisłych.

KLASA
MATEMATYCZNO INFORMATYCZNA

Zaprogramuj swoją przyszłość!



KLASA B Z PROGRAMOWANIEM

przedmioty rozszerzone:
MATEMATYKA + INFORMATYKA

dodatkowo:
FIZYKA LUB GEOGRAFIA

NAUKA J. ANGIELSKIEGO:
lekcje przygotowujące do matury na poziomie rozszerzonym oraz studiowania za granicą

W tej klasie:
- dowiesz się jak projektować przyszłość,
- nauczysz się programowania,
- zdobędziesz wiedzę cenioną w branży IT,
- poznasz ludzi, którzy chcą zajmować się sztuczną inteligencją.

Będziesz mógł kontynuować naukę na kierunkach ścisłych, politechnicznych m.in. na informatyce, robotyce, cyberbezpieczeństwie, projektowaniu gier, geoinformatyce czy matematyce komputerowej.

KLASA C Z PODSTAWAMI PRAWA

przedmioty rozszerzone:
J. POLSKI + HISTORIA

dodatkowo:
WOS LUB GEOGRAFIA

NAUKA J. ANGIELSKIEGO:
lekcje przygotowujące do matury na poziomie rozszerzonym oraz studiowania za granicą

Jeśli:

- jesteś zainteresowany światem, polityką,
- chcesz zrozumieć mechanizmy funkcjonowania społeczeństwa, państwa, czy instytucji publicznych, w tym europejskich i międzynarodowych,
- chcesz poznać ideę i działanie Unii Europejskiej,
- lubisz poznawać rzeczywistość przez pryzmat literatury,
- chcesz nabyć umiejętności dziennikarskich.

To jest to klasa właśnie dla Ciebie!

Absolwenci tej klasy chętnie podejmują studia na kierunkach społecznych, takich jak prawo, nauki polityczne, stosunki międzynarodowe, socjologia, filologia czy dziennikarstwo.

KLASA
SPOŁECZNO PRAWNA

Prawnie, społecznie, z myślą o przyszłości historycznie!

KLASA D Z RATOWNICTWEM MEDYCZNYM

przedmioty rozszerzone:
BIOLOGIA + CHEMIA

dodatkowo:
MATEMATYKA LUB J. ANGIELSKI

NAUKA J. ANGIELSKIEGO:
nauka na poziomie podstawowym i rozszerzonym

Jeśli pasjonuje Cię biologia, intryguje chemia to w tej klasie:

- poznasz świat przez mikroskop i doświadczania,
- przygotujesz się do studiów medycznych,
- odkryjesz fascynujący świat nauk przyrodniczych,
- na zajęciach z ratownictwa medycznego nauczysz się udzielać pierwszej pomocy, a także zgłębisz podstawy anatomii człowieka.

Profil medyczny otworzy drzwi m.in. na wydziały medyczne, kierunek lekarski, stomatologię, położnictwo, pielęgniarstwo, farmację, ratownictwo medyczne czy kierunki ścisłe.

KLASA
MEDYCZNA BIOLOGICZNO CHEMICZNA

Zbadaj swój medyczny potencjał!

DWÓJKA
SZKOŁA
MOŻLIWOŚCI

KLASA
DIETETYCZNA BIOLOGICZNO CHEMICZNA
z dietetycznym przewodnikiem



KLASA E Z PODSTAWAMI DIETETYKI

przedmioty rozszerzone:
BIOLOGIA + CHEMIA

dodatkowo:
MATEMATYKA LUB J. ANGIELSKI

NAUKA J. ANGIELSKIEGO:
nauka na poziomie podstawowym
i rozszerzonym

W tej klasie:

- nauczysz się biologii i chemii na najwyższym poziomie – przygotujesz się także do studiów medycznych,
- znajdziesz odpowiedzi na nurtujące Cię pytania dotyczące człowieka,
- zwrócisz większą uwagę na znaczenia diety oraz wpływu środowiska na prawidłowe funkcjonowanie organizmu,
- nauczysz się świadomie podejmować decyzje konsumenckie.

Dalszą naukę będziesz mógł kontynuować na kierunkach takich jak dietetyka, biotechnologia, ochrona środowiska, weterynaria, bioinżynieria, fizjoterapia czy medycyna.

KLASA
OGÓLNA DWUJĘZYCZNA Z J. NIEMIECKIM

Postaw na dwujęzyczność!



KLASA F

przedmioty rozszerzone:
J. POLSKI + MATEMATYKA

dodatkowo:
GEOGRAFIA, WOS LUB BIOLOGIA

Jeśli:

- uważasz, że znajomość języka niemieckiego otwiera okno na świat,
- wiesz, że daje możliwości studiowania na wielu kierunkach, niekoniecznie w Polsce,
- fascynują Cię inne kultury, języki i tradycje,
- chcesz angażować się i współpracować międzynarodowo, wybierz klasę dwujęzyczną!

Nauka na tym profilu daje możliwość m.in.:

- opanowania języka na bardzo wysokim poziomie,
- przygotowania się do egzaminów językowych (DSD I, DSD II),
- wybrania z szerokiego wachlarzu przedmiotów dodatkowych.

Absolwenci tej klasy studiują w Polsce i za granicą na kierunkach: filologia germańska, kognitywistyka, lingwistyka, komunikacja międzykulturowa, ekonomia, prawo, medycyna.

KLASA G

przedmioty rozszerzone:
MATEMATYKA + GEOGRAFIA

dodatkowo:
FIZYKA LUB INFORMATYKA

NAUKA J. ANGIELSKIEGO:
lekcje przygotowujące do matury na poziomie rozszerzonym oraz studiowania za granicą

Jeśli:

- lubisz matematykę,
- jesteś ciekawy świata,
- interesuje Cię jego różnorodność,
- myślisz o profilu biznesowym, matematycznym lub ekonomicznym,

To idealna propozycja dla Ciebie.

W tej klasie spotkasz ludzi, którzy lubią matematykę, ale mają też inne, szerokie zainteresowania. Dzięki przedmiotom realizowanym w zakresie rozszerzonym absolwenci tego profilu mają dużą elastyczność przy wyborze kierunku studiów, m.in. na prawo, ekonomię, zarządzanie, logistkę, analitykę gospodarczą, gospodarkę przestrzenną.

KLASA

MATEMATYCZNO GEOGRAFICZNA

Biznes zaczyna się od matematyki



KLASA H Z PODSTAWAMI PSYCHOLOGII

przedmioty rozszerzone:
BIOLOGIA + WOS

dodatkowo:
J. POLSKI

NAUKA J. ANGIELSKIEGO:
lekcje przygotowujące do matury na poziomie rozszerzonym oraz studiowania za granicą

Jeśli:

- interesuje Cię psychologia i mechanizmy rządzące psychiką ludzką,
- chętnie angażujesz się w projekty dla społeczności szkolnej i lokalnej,
- pragniesz rozwinąć umiejętności społeczne - nauczyć się jasnej komunikacji, współdziałania w grupie.

Dołącz do grona osób poszukujących, empatycznych i twórczych. Połącz treści biologiczne z wiedzą o społeczeństwie i zdobądź zawód przyszłości. Nauka w tej klasie daje szanse studiowania na wielu kierunkach, m.in.: psychologia, nauki pedagogiczne, komunikacja wizerunkowa, komunikacja społeczna, filologie orientalne, stosunki międzynarodowe, filmoznawstwo, historia sztuki, prawo czy Arte Liberales.

KLASA

BIOLOGICZNO PSYCHOLOGICZNA

Zrozumiesz siebie, zrozumiesz świat!



UCZ SIĘ JĘZYKÓW OBCYCH W DWÓJCE!

Innowacyjna oferta językowa zakłada możliwość nauki wybranego języka obcego w zwiększonym tygodniowym wymiarze godzin:

- **J. ANGIELSKIEGO DO 5 GODZIN**
- **J. NIEMIECKIEGO DO 5 GODZIN**
- **J. HISZPAŃSKIEGO DO 4 GODZIN**
- **J. FRANCUSKIEGO DO 4 GODZIN**

Zdobądź międzynarodowy certyfikat DSD z języka niemieckiego, DELE z hiszpańskiego lub DELF z francuskiego. Przygotuj się do egzaminów z języka angielskiego.

Nie marnuj czasu! Zacznij zdobywanie świata od nauki języków w murach naszej szkoły. Gwarancję sukcesu potwierdzają dotychczasowe wyniki naszych uczniów studiujących i pracujących na całym świecie!
Więcej o ofercie:



OFERTA JĘZYKOWA

http://

OFERTA EDUKACYJNA



www.lo2.opole.pl
facebook: @lo2.opole
tik tok: lo2.opole.pl

KONTAKT:
(0-77) 454-22-86
600 511 276
sekretariat@lo2.opole.pl

Publiczne Liceum Ogólnokształcące nr III z Oddziałami Dwujęzycznymi

im. Marii Skłodowskiej-Curie



45-070 Opole, ul. Dubois 28
tel. 77 453 64 06, sekretariat@lo3.opole.pl
facebook.com/LO3PG9
www.lo3.opole.pl

rok założenia szkoły: 1945
aktualnie: 485 uczniów i 57 nauczycieli
dyrektor szkoły: Joanna Raźniewska

III LO W OPOLU

IM. MARII SKŁODOWSKIEJ-CURIE

Popularna "Trójka"

ma juz ponad 75-letnią tradycję. Specyfikę szkoły tworzą przede wszystkim klasy z wykładowym językiem angielskim oraz profile: humanistyczny, lekarski, matematyczno-informatyczny i ekonomiczny. Patronami naszych klas są Uniwersytet Opolski oraz Politechnika Opolska.

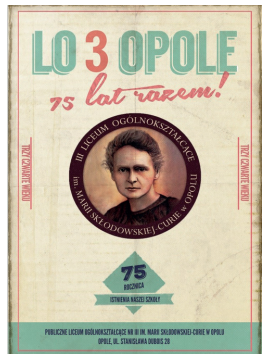



„Dobra marka" opolskiej Trójki

to również wysokie osiągnięcia uczniów wśród najlepszych polskich szkół. III LO od lat jest najlepszą pod tym względem szkołą w regionie, w ogólnopolskim Rankingu „Perspektywy" (biorącym pod uwagę wyniki matur i sukcesy olimpijskie) zajmuje I miejsce w województwie i wysokie w skali kraju.

Uczniowie są aktywni

w środowisku lokalnym, ogólnopolskim i międzynarodowym. Od wielu lat są organizatorami SIL-MUN'a, konferencji Modelowych Obrad ONZ w języku angielskim. Nasi uczniowie są przedstawicielami Polski w Europejskim Parlamencie Młodzieży (EYP - European Youth Parliament) czy Młodzieżowej Radzie Miasta, praktykując obywatelskie zaangażowanie i aktywność na rzecz społeczności.



ZAPRASZAMY

III LO W OPOLU

IM. MARII SKŁODOWSKIEJ-CURIE

III LO w Opolu

od ponad 30 lat współpracuje w ogólnopolskim Towarzystwie Szkół Twórczych, w którym najlepsze polskie licea prowadzą innowacyjną pracę pedagogiczną i wychowawczą oraz Stowarzyszeniu Szkół Innowacyjnych Regionu Opolskiego

United World Colleges
Szkoły Zjednoczonego Świata

Przygotowujemy zainteresowanych uczniów do udziału w atrakcyjnym programie stypendialnym, który umożliwia kontynuowanie nauki na poziomie szkoły średniej w szkołach zagranicznych. Już 38 uczniów z naszej szkoły zostało stypendystami w Wielkiej Brytanii, USA, Niemczech, Singapurze, Indiach, Włoszech, Austrii, Izraelu, Norwegii i Tanzanii.

Oferta edukacyjna

oparta jest zarówno na wieloletnich doświadczeniach i sukcesach dotychczasowej pracy dydaktyczno-wychowawczej, jak i na innowacyjnych propozycjach, które odpowiadają na zmiany na rynku pracy, oferty studiów wyższych, potrzeby młodych ludzi. W środowisku lokalnym Trójka jest propagatorem nowatorskich rozwiązań i metod pracy, szczególnie dla uczniów uzdolnionych, których wielu - z całego regionu - właśnie dlatego wybiera naszą placówkę.



ZAPRASZAMY

III LO W OPOLU

IM. MARII SKŁODOWSKIEJ-CURIE

We wszystkich klasach oferujemy:

- udział w wykładach i warsztatach organizowanych przez uczelnie wyższe,
- zajęcia dodatkowe przygotowujące do egzaminu maturalnego w zakresie rozszerzonym,





- zajęcia dodatkowe przygotowujące do udziału w olimpiadach i konkursach tematycznych i przedmiotowych,
- wycieczki i warsztaty krajowe oraz zagraniczne,

- udział w projektach naukowych organizowanych z funduszy europejskich,
- programy stypendialne,
- atrakcyjne zajęcia sportowe,





- opiekę psychologiczno-pedagogiczną,
- doradztwo zawodowe,
- możliwość zaangażowania w wolontariat

ZAPRASZAMY

III LO W OPOLU

IM. MARII SKŁODOWSKIEJ-CURIE

Dlaczego warto wybrać naszą szkołę?

- Zatrudniamy doświadczoną kadrę dydaktyczną
- Zapewniamy solidne przygotowanie do egzaminu maturalnego i podjęcia studiów





- Jesteśmy szkołą otwartą na świat i inne kultury
- W naszej szkole panuje przyjazna, życzliwa atmosfera
- Dbamy o to, żeby relacje nauczyciel-uczeń oparte były na wzajemnym zaufaniu i szacunku

- Nauczyciele zawsze służą pomocą i pomagają przezwyciężać trudności
- Dbamy o wszechstronny rozwój osobowości
- W szkole prężnie działają wolontariat i samorząd





- Zajęcia odbywają się w dobrze wyposażonych salach dydaktycznych i pracowniach komputerowych
- Umożliwiamy uczniom udany start na wymarzone studia
- Szkoła znajduje się w centrum miasta, blisko dworca kolejowego i PKS

ZAPRASZAMY

III LO W OPOLU

IM. MARII SKŁODOWSKIEJ-CURIE

Zapoznaj się z naszą ofertą:

I A – klasa społeczno-psychologiczna

Kierunkowe przedmioty w rozszerzeniu:
- język polski
- wiedza o społeczeństwie
- trzeci przedmiot w zależności od grupy:

- historia w grupie społecznej
- biologia w grupie psychologicznej

Języki obce:
- język angielski
- drugi język do wyboru (język niemiecki, język francuski, język hiszpański)

Kierunkowe zajęcia dodatkowe:
- podstawy prawa
- podstawy psychologii

Uczniowie tej klasy współpracują z Wydziałami Uniwersytetu Opolskiego: Nauk Społecznych, Prawa i Administracji oraz Filologicznym.
Absolwenci z powodzeniem studiują na kierunkach humanistycznych m. in. prawo, historię, dziennikarstwo, komunikację społeczną, pedagogikę, psychologię, socjologię, filologię polską.

I B – klasa lekarska biologiczno-chemiczna

Kierunkowe przedmioty w rozszerzeniu:
- biologia
- chemia
- matematyka

Języki obce:
- język angielski
- drugi język do wyboru (język niemiecki, język francuski, język hiszpański)

Klasa pod patronatem Wydziału Lekarskiego Uniwersytetu Opolskiego, charakteryzująca się wysokim poziomem nauczania przedmiotów kierunkowych, zapewniająca udział w zajęciach dodatkowych na uczelni przygotowujących do studiów medycznych.
Absolwenci z powodzeniem studiują na kierunkach medycznych, przyrodniczych, weterynaryjnych, farmaceutycznych oraz biotechnologicznych.

ZAPRASZAMY

III LO W OPOLU

IM. MARII SKŁODOWSKIEJ-CURIE

Zapoznaj się z naszą ofertą:

I C – ODDZIAŁ MIĘDZYNARDOWY
z certyfikatem
International Baccalaureate Diploma Programme

Klasa I i II o ukierunkowaniu matematyczno-przyrodniczym

Kierunkowe przedmioty w rozszerzeniu:
- matematyka
- biologia
- chemia

Przedmioty te są również wykładane w języku angielskim (dodatkowo 1 godzina tygodniowo)

Języki obce:
- język angielski
- drugi język do wyboru (język niemiecki, język francuski, język hiszpański)

Uczniowie uczestniczą również w zajęciach wprowadzających do przedmiotu TOK (Teoria Wiedzy)

W klasie III i IV realizowany jest program matury międzynarodowej

Program IB DP obejmuje wybrane przez ucznia 6 przedmiotów: 3 przedmioty realizowane na poziomie podstawowym (SL) i 3 na poziomie rozszerzonym (HL) oraz przedmioty: Theory of Knowledge (teoria wiedzy) i CAS (kreatywność, działanie, służba) oraz Extended Essey - samodzielna praca badawcza.



Klasa łączy przygotowanie do szerokiego zakresu kierunków studiów w kraju i za granicą z kształceniem wysokich kompetencji językowych, realizuje tematyczne projekty edukacyjne.

ZAPRASZAMY

III LO W OPOLU

IM. MARII SKŁODOWSKIEJ-CURIE

Zapoznaj się z naszą ofertą:

I D – klasa matematyczno-informatyczna

Kierunkowe przedmioty w rozszerzeniu:

- matematyka
- informatyka
- trzeci przedmiot w zależności od grupy:

- fizyka
- geografia

Języki obce:

- język angielski
- drugi język do wyboru (język niemiecki, język francuski, język hiszpański)

Klasa pod patronatem Wydziału Informatyki Politechniki Opolskiej
Absolwenci tej klasy wybierają studia politechniczne, informatyczne, matematyczne i ekonomiczne, np. ekonomia, bankowość, administracja, zarządzanie i marketing, zarządzanie i inżynieria produkcji, międzynarodowe stosunki gospodarcze.



ZAPRASZAMY

Publiczne Liceum Ogólnokształcące nr V

w Zespole Szkół im. Prymasa Tysiąclecia Stefana Kardynała Wyszyńskiego



fot. Piotr Tyka

45-062 Opole, ul. Kościuszki 14
tel. 77 454 27 51, sekretariat@zsprymas.opole.pl
facebook.com/ELO5OPOLE
www.5lo.opole.pl

rok założenia szkoły: 1992
aktualnie: 593 uczniów i 69 nauczycieli
dyrektor szkoły: Romuald Florczak

WYRUSZ W DROGĘ Z PRZYSTANKU „PIĄTKA”!



JESIENIĄ TEGO ROKU WYRUSZYSZ NA NOWY SZLAK…

Weźmiesz swój stary plecak, wypełniony częściowo bagażem swoich dotychczasowych doświadczeń… Znajdzie się jednak w nim sporo miejsca na kolejne wspaniałe przygody… Wkrótce odkryjesz, że ten nowy szlak nie jest taki straszny. Być może stanie się nawet Twoim najpiękniejszym etapem drogi…

Wędrując wieloma ścieżkami, odnajdziesz tę najlepszą, najbardziej odpowiednią dla siebie. Taką, która doprowadzi Cię na szczyt Twoich możliwości… Być może to Ty wytyczysz nowy szlak, którego jeszcze nikt nie przebył…

Otwórz swój umysł, uśmiechnij się, spakuj do podróżnej torby swoje pasje, ambicje i plany… i ruszaj z nami w nową przygodę!
Zapewnimy Ci najlepszych przewodników, mapy i kompas.

W dobrym towarzystwie zdobędziesz wiedzę, umiejętność współdziałania i pokonywania trudności.

Spotykamy się na Przystanku „Piątka”!

BĄDŹ, BO MY BĘDZIEMY!

PÓKI CO… MOŻESZ NAS ZNALEŹĆ TU:

PODĄŻAJ SZLAKAMI SWOICH MOŻLIWOŚCI!



KLASA A – DZIENNIKARSKO-PRAWNA

Jeśli w przyszłości, wzorem mitycznej bogini Temidy, odziany w zacną togę, zamierzasz ważyć ludzkie losy albo marzy Ci się kariera dziennikarza, reportera - zachęcamy do wędrówki z podobnymi Tobie pasjonatami w klasie dziennikarsko-prawnej.

KLASA B – POLITECHNICZNO-LINGWISTYCZNA

Jesteś „Szopenem klawiatury komputerowej" i myślisz o karierze programisty? W równaniach typu $a^2+b^2=c^2$ dostrzegasz niewypowiedziane piękno? Klasa informatyczno-lingwistyczna powinna stać się Twoim kierunkiem podróży. Bardzo szybko zrozumiesz, że „¡He hecho bien eligiendo el liceo Cinco!"

KLASA C – BIZNESOWA

Biała koszula, kostium, garnitur… W ręku skórzana teczka i… kluczyki do najnowszego modelu audi… Widzisz siebie w takiej wersji? Jeśli tak, powinieneś spróbować swoich sił w klasie biznesowej.

KLASA D – PEDAGOGICZNO-PSYCHOLOGICZNA

Zygmunt Freud zagłębiał się w labirynty ludzkiej podświadomości i psychiki, ale zostawił jeszcze coś dla Ciebie! Jeśli czujesz w sobie powołanie do wykonywania odpowiedzialnego zawodu psychologa lub pedagoga i jesteś gotów do pracy z dziećmi lub młodzieżą - powinieneś pójść z nami tą drogą!

KLASA E – PRZYRODNICZO-MEDYCZNA

Jeśli oczyma wyobraźni widzisz siebie z przyszłości w białym fartuchu, ze stetoskopem na szyi i skalpelem w ręku… albo leży Ci na sercu dobro stawonogów, mięczaków i szkarłupni… A może wolałbyś, patrząc przez okular mikroskopu, w przyszłości badać wirusy, bakterie tudzież inne mikroorganizmy – wyruszaj w drogę z klasą przyrodniczo – medyczną!

WYBIERZ SZLAK DLA AMBITNYCH!



Tutaj otrzymasz wsparcie w odkryciu swojej naukowej ścieżki, w samorozwoju, byś mógł zrealizować swoje ambicje i dotrzeć do wskazanych przez siebie celów!
Będziesz miał możliwość dołączenia do grupy rówieśników, którzy dążą do swojego K2 - finalistów i laureatów olimpiad i konkursów przedmiotowych!

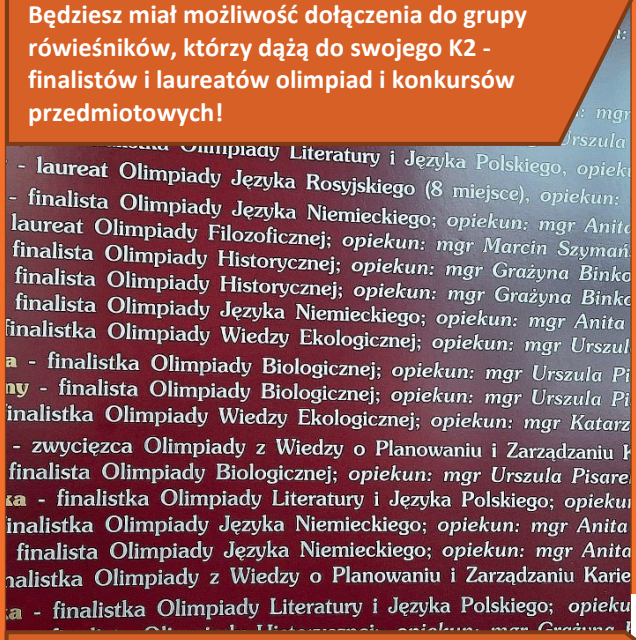

Kiedy myślisz „szkoła talentów” – mówisz „Piątka”!

NAUCZYCIELI z wielkim doświadczeniem w przygotowaniach do egzaminu maturalnego!

Z NAMI MASZ 100% SZANSY NA ZDANIE MATURY NAWET NA 100%!

Wybierasz szkołę, która znajduje się na szczycie w Opolu i województwie opolskim. Przez wiele lat osiągaliśmy wyniki pozwalające zdobyć srebrne lub złote tarcze. Mamy ich w swojej kolekcji pokaźną liczbę. W roku szkolnym 2022 byliśmy laureatami

SREBRNEJ TARCZY W RANKINGU „PERSPEKTYW”







POSTAW NA DOBRE TOWARZYSTWO!



W podróży najważniejsi są kompani!

Nasza ekipa pozwoli Ci zawsze pozostać sobą!

Zrobimy wszystko, byś poczuł się jednym z nas!

Zabierzemy Cię na niepowtarzalny WYJAZD INTEGRACYJNY!

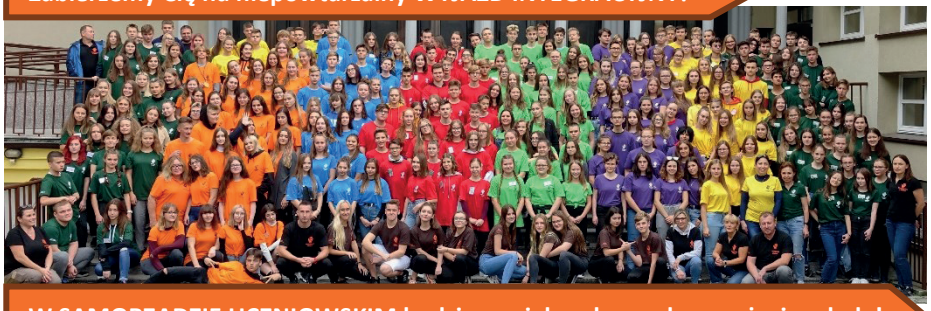

W SAMORZĄDZIE UCZNIOWSKIM będziesz miał realny wpływ na życie szkoły!



Zadbamy o Twoje zdrowie nie tylko w TYGODNIU PROMOCJI ZDROWIA!



Poczujesz radość z pomocy innym w SZKOLNYM WOLONTARIACIE!

PODĄŻAJ ZA SWOIMI PASJAMI!

Równolegle z nauką rozwijaj swoje pasje!



KIERUNEK – ŚWIAT!



Prawdziwym sprawdzianem, do jakiego się przygotowujemy, jest cały otaczający nas świat, nasze jego zrozumienie, nasze uczestnictwo w nim. Chcemy jak najwięcej zobaczyć, doświadczyć, szukamy inspiracji i poszerzamy swoje granice dzięki podróżom i spotkaniom z ludźmi z całego świata, dla których NASZA SZKOŁA JEST ZAWSZE OTWARTA. To wspaniały sposób na rozwijanie umiejętności językowych – kiedy zaprzyjaźniasz się z ludźmi z innych krajów, nawet nie wiesz, kiedy zaczynasz mówić i myśleć w innym języku. Nauka staje się nie celem samym w sobie, ale środkiem do celu, a tym celem jest PRZYJAŹŃ…





Z TRADYCJĄ KU PRZYSZŁOŚCI!

Budynek „Piątki” mieści się na skrzyżowaniu dróg…



Tutaj spotyka się tradycja z nowoczesnością…

„Szukamy nowych, nieodkrytych dróg…
ale nie depczemy przeszłości ołtarzy…”

Z jednej strony staramy się pielęgnować wartości propagowane przez naszego Patrona - Prymasa Tysiąclecia.
Z drugiej zaś - wędrujemy z nadzieją i ufnością w przyszłość, próbując „sięgać tam, gdzie wzrok nie sięga”…

CEGŁY, Z KTÓRYCH ZBUDOWANA JEST NASZA SZKOŁA, SĄ DLA NAS METAFORĄ I DROGOWSKAZEM…



Każdy bowiem uczeń tej szkoły, każdy rodzic, nauczyciel staje się częścią „Piątki”, cegiełką, która mozolnie, centymetr po centymetrze, buduje gmach przyszłości… Nasza codzienna praca, lekcje – zwykłe i niezwykłe, dokonania – mniejsze i większe, nasze radości, problemy, przyjaźnie, miłości, a potem… wspomnienia – to tak naprawdę budulec, który tworzy obraz naszej „Piątki”!

Publiczne
Liceum Ogólnokształcące nr VI
im. Gen. Leopolda Okulickiego „Niedźwiadka”



45-284 Opole, ul. Szarych Szeregów 1
tel. 77 457 84 89, sekretariat@plo6-opole.pl
facebook.com/PLOVIOpole
www.plo6-opole.pl

rok założenia szkoły: 1994
aktualnie: 291 uczniów i 50 nauczycieli
dyrektor szkoły: Dariusz Domański



Z pasją po wiedzę, z sercem do ucznia!

Na czym polega wyjątkowość szóstki?
W zeszłym roku postanowiliśmy dokonać przewartościowania zasad, którymi kieruje się tradycyjna polska szkoła. Odeszliśmy od tego co standardowe, nieelastyczne i nie ma już zastosowania w jakże szybko zmieniającej się rzeczywistości. Zmierzamy w stronę szkół zachodnich, gdzie uczniowie sami decydują, czego chcą się uczyć. Dzisiejszy świat wymaga stosowania niestandardowych rozwiązań i my budujemy właśnie taką szkołę. Sam decydujesz czego chcesz się uczyć, sam wybierasz swoje rozszerzenia. Od zeszłego roku należymy również do grona „**Budzących się szkół**", w których uczeń i relacje są najważniejsze. Naszym zadaniem jest inspirować i wspierać, bo **NAUKA TO NIE WYŚCIGI**. To co najważniejsze w procesie uczenia się to dobrostan ucznia, a potem dopiero wyniki.
Drogi Ósmoklasisto! Jeśli szukasz szkoły, w której będziesz współodpowiedzialny za proces uczenia się, a nauczyciel jest doradcą, konsultantem i przewodnikiem, to dołącz do nas. Tu znajdziesz wszystko, czego potrzebujesz!

Kręcimy ten serial od prawie 30 lat – nakręć z nami kolejny sezon!

Zapraszam do szóstki.

mgr Dariusz Domański

Dyrektor szkoły



Cześć! Jestem przewodniczącą szóstki i krótko opowiem czego możesz się spodziewać. Kiedy ja stawałam przed wyborem szkoły, miałam mętlik w głowie. Nie wiedziałam dokładnie czego chcę, wahałam się pomiędzy kilkoma szkołami i profilami. Ostatecznie zdecydowałam się na LO 6 i nie żałuję! Dzięki możliwości wyboru przedmiotów, mogłam stworzyć własny profil, taki, który mi odpowiadał. Poza tym praca w samorządzie daje mi ogromną satysfakcję, czuję, że mam realny wpływ na to, co się dzieje w szkole. Bardzo mi to odpowiada, a przyjazna atmosfera sprzyja realizowaniu naszych nawet najbardziej zwariowanych pomysłów. W naszej szkole **nie jesteś aktorem drugoplanowym**, sam podejmujesz decyzje.

Pamiętaj nie musisz być dobry ze wszystkiego, ale powiedz z czego chcesz być dobry.

Z nami nakręcisz kolejny rozdział Twojego życia!

Do zobaczenia we wrześniu!

Przewodnicząca Samorządu Uczniowskiego

Emma Gołczyk

nakręć z nami



kolejny sezon

LICEUM 6 OPOLE

INSPIRUJEMY DO ZMIAN.

W zeszłym roku przystąpiliśmy do grona Budzących się szkół.

Jest to oddolna inicjatywa wspierająca transformację kultury szkolnej od opartej na przekazie wiedzy do opartej na rozwoju potencjału, czyli: OD **NAUCZANIA DO UCZENIA SIĘ.**

Założenia Budzącej się szkoły są skierowane do wszystkich, którzy marzą o lepszej i bardziej przyjaznej uczniom, nauczycielom i rodzicom szkole.

Zdajemy sobie sprawę, że jesteśmy na początku tego procesu, ale wierzymy, że podejmując wspólny wysiłek, uda nam się stworzyć miejsce przyjazne młodym ludziom, dodając im odwagi do zmian i współdecydowania o tym, jak powinna wyglądać nauka w ich szkole.

Czy lekcja musi trwać 45 minut?

Czy w szkole muszą być dzwonki i kiedy?

Czy rola nauczyciela ma się sprowadzać jedynie do przekazywania wiedzy?

Uczniowie często kojarzą szkołę jako instytucję anachroniczną.

Odważyliśmy się zerwać z tym stereotypem. Zachowując wypracowane przez prawie 30 lat dobre praktyki oraz profesjonalizm nauczycieli, wdrażamy zmianę modelu szkoły. Wymagało to od nas odwagi i wyobraźni oraz determinacji do stworzenia miejsca przyjaznego dla nas wszystkich.

BEZ PRESJI CIĄGŁEGO OCENIANIA NAUKA JEST DUŻO PRZYJEMNIEJSZA.

Ty też się możesz o tym przekonać przychodząc do PLO NR VI.



PROFILE

KLASA 1 A, B, C są klasami ogólnokształcącymi, co pozwala na stworzenie własnego profilu. **Jedyne, co musisz zrobić, to wybrać:**

dwa przedmioty spośród: język polski, matematyka, historia, wos, biologia, chemia, geografia, informatyka oraz jeden język obcy: język angielski, język niemiecki lub język rosyjski .

To będą Twoje rozszerzenia…

Do tego dobierz drugi język na poziomie podstawowym - angielski, niemiecki lub rosyjski… **I już. Twój profil jest gotowy!**

Klasy te dają Ci wiele możliwości i nie ograniczają Twoich perspektyw. Sam tworzysz profil zgodnie ze swoimi zainteresowaniami otwierając sobie drogę na każde studia zarówno na politechnice jak i uniwersytecie.

Wybierasz to, co lubisz, a potem studiujesz na wymarzonym kierunku!

KLASA 1D politechniczno-humanistyczna (integracyjna)

Kierunkowe przedmioty w rozszerzeniu:

matematyka, geografia, język angielski (politechniczna)

język polski, historia, język angielski (humanistyczna)

Zajęcia dodatkowe: warsztaty mediacji rówieśniczych.

Drugi język obcy uczeń może wybrać samodzielnie spośród**: język niemiecki lub rosyjski**



PROJEKTY MIĘDZYNARODOWE

AIESEC
Erasmus+
Projekt Ecostrat wspólnie ze szkołami z Hiszpanii, Danii i Niemiec
E-Tweening

INNE

Staże zawodowe
ARS – program profilaktyki uzależnień
Szkoła humanitarna - projekt PAH
Ogólnopolski program „Różowa skrzyneczka”
„Różowa wstążeczka”
Debata Oksfordzka
Współpraca z Fundacją „Pole Dialogu” – Gra edukacyjna „Włącz zamianę”



WYCIECZKI, DZIAŁALNOŚĆ CHARYTATYWNA, INNE...

Szkoła matematyczna
Wyjazd integracyjny dla pierwszaków
Wyjazdy edukacyjne w ramach „Poznaj Polskę”
„Śmieci mniej - Ziemi lżej”
Olimpiada Zdrowego Stylu Życia
Muzeum Polin Akcja „Żonkile”
Muzeum Galicja „Akcja Krokus”
Dzień Dziecka w szpitalach
Honorowe krwiodawstwo
Warsztaty szybkiego uczenia się
Opieka psychologa i pedagoga
Samorząd szkolny
Wspieranie wielu innych inicjatyw społecznych
Współpraca z uczelniami wyższymi i instytucjami kultury




6 LO
„Szóstka" na szóstkę
ploó-opole.pl

Publiczne
Liceum Ogólnokształcące nr VIII
im. Aleksandra Kamińskiego



45-368 Opole, ul. Ozimska 48a
tel. 77 423 15 51, sekretariat@lo8.opole.pl
facebook.com/Liceum-Ogólnokształcące-nr-VIII-w-Opolu
www.lo8.opole.pl

rok założenia szkoły: 2017
aktualnie: 562 uczniów i 48 nauczycieli
dyrektor szkoły: Lucyna Dzikiewicz-Niski

PUBLICZNE OGÓLNOKSZTAŁCĄCE LICEUM NR VIII



Dyrektor
Lucyna Dzikiewicz-Niski

JESTEŚ ABSOLWENTEM SZKOŁY PODSTAWOWEJ? STOISZ PRZED WYBOREM LICEUM? CO JEST DLA CIEBIE WAŻNE? DECYDUJ.

Dobra lokalizacja, bogata sieć komunikacji miejskiej, wykwalifikowana kadra. Gwarancja pomocy i zrozumienia ze strony nauczycieli - przyjazna atmosfera. Współpraca z Uniwersytetem Opolskim i Politechniką Opolską - wykłady z pracownikami naukowymi, warsztaty ze studentami. To zalety Ósemki.
Tu możesz wszechstronnie się rozwijać, odkrywając siebie.

Nasze sukcesy

RANKING LICEÓW I TECHNIKÓW Perspektywy 2022

Awansowaliśmy w województwie o 10 miejsc w Rankingu Najlepszych Liceów, natomiast w ogólnopolskim rankingu to awans o 283 miejsca, a istniejemy dopiero od 5 lat.

Samorząd Uczniowski

Działamy w komisjach Młodzieżowej Rady Miasta Opola. Współdecydujemy o przyszłości młodych opolanek i opolan. Z nami kreujesz szkolną rzeczywistość.





Grupa Ratownicza

Chcesz zostać ratownikiem WOPR-u lub GOPR-u, przygotować się do kursu Kwalifikowanej Pierwszej Pomocy? Nauczymy Cię, jak podejść do poszkodowanego oraz udzielić pierwszej pomocy. Zapraszamy, bo nie ma nic cenniejszego jak umiejętność uratowania czyjegoś życia.



Zwolnieni z Teorii

Chcesz wziąć udział w ciekawym projekcie? Poznać wyjątkowych ludzi? Interesuje Cię problematyka współczesnego świata? Działaj, wpływaj, bądź aktywny razem z nami.







Angielska Liga Zadaniowa

Nie trzymaj języka za zębami - wykaż się w szkolnym konkursie Angielska Liga Zadaniowa! To świetny trening przed maturą i konkursami oraz okazja do rozwijania swoich językowych zainteresowań. Materiały autentyczne, które znajdziesz w każdym zestawie konkursowym, pozwolą Ci utrzymywać stały kontakt z językiem.







Robotyka

Chcesz połączyć teorię z praktyką, nowoczesne technologie nie są Ci obce? To zajęcia koła są czymś w sam raz dla Ciebie! Działamy w ramach Opolskiej Ligii Robotów, na zajęciach wykorzystujemy inteligentne klocki LEGO i komponenty oparte na modułach Arduino. Wszystko dla pasjonatów robotyki i elektroniki!



Teatr

Masz artystyczną duszę? Czujesz się swobodnie na scenie? Szkolne koło teatralne Kalambur to idealne miejsce dla Ciebie. Tu będziesz miał możliwość doskonalenia wymowy, recytacji z odpowiednią artykulacją, akcentem, tempem, intonacją. Rozbudzimy w Tobie twórczą aktywność.





KLASA MEDYCZNA

Przed Tobą otwierają się szerokie horyzonty, wybierając ten profil, będziesz mógł kontynuować naukę na uczelniach medycznych i w przyszłości zostać, np. lekarzem, ratownikiem medycznym, fizjoterapeutą czy dietetykiem.

W tej klasie zyskujesz możliwość udziału w wykładach i ćwiczeniach na uczelniach wyższych, z którymi szkoła od wielu lat współpracuje. W szkolnym laboratorium biologiczno-chemicznym, nowocześnie wyposażonym, nabędziesz praktycznych umiejętności.

Wraz z naszą Grupą Ratowniczą zgłębisz tajniki pierwszej pomocy przedmedycznej. Możesz także wziąć udział w inspirujących zajęciach z dietetyki.

ROZSZERZENIA

biologia z elementami dietetyki
chemia
język angielski

PATRONAT UNIWERSYTETU OPOLSKIEGO - WYDZIAŁ NAUK O ZDROWIU







KLASA PSYCHOLOGICZNO-PEDAGOGICZNA

Ten profil dedykowany jest osobom poważnie myślącym o studiach w zakresie nauk społecznych. Wprowadzimy Cię w fascynujący świat ludzkiego umysłu.

Obowiązkowym rozszerzeniem jest język polski, na którym nauczysz się twórczego i krytycznego myślenia. Będziesz rozwijać umiejętność skutecznego porozumiewania się.

Chętnych zapraszamy na zajęcia Koła Psychologicznego, na którym poznasz podstawowe teorie dotyczące, m. in. wychowania, uczenia się i nauczania oraz kierowania emocjami i radzenia sobie ze stresem. Natomiast nasze koło teatralne „Kalambur" pozwoli na ekspresję Twoich emocji.

ROZSZERZENIA

język polski
biologia
język angielski

PATRONAT UNIWERSYTETU OPOLSKIEGO - WYDZIAŁ NAUK O ZDROWIU







KLASA LINGWISTYCZNO-MEDIALNA

Marzysz o karierze dziennikarskiej? Angielski jest twoją pasją? Zapraszamy do klasy lingwistyczno – medialnej z rozszerzonym językiem angielskim pod patronatem Radia Opole. Współpracujemy także z Wydziałem Sztuki Uniwersytetu Opolskiego. Ten profil umożliwi Ci również podjęcie studiów filologicznych czy prawniczych.

Rozwijaj swoje umiejętności, biorąc udział w szkolnym konkursie Angielska Liga Zadaniowa. Sprawdź swoją wiedzę w Olimpiadzie z języka angielskiego. Szlifuj akcent podczas warsztatów wymowy. Stosuj go w praktyce podczas międzynarodowych kontaktów.

Angażuj się w działalność mediów szkolnych. Możesz być redaktorem szkolnego pisemka Classroom Buzz, prezenterem w radiowęźle Kamyk.

ROZSZERZENIA

język angielski
język polski z elementami dziennikarstwa i edukacji filmowej
geografia lub historia

PATRONAT UNIWERSYTETU OPOLSKIEGO - WYDZIAŁ NAUK O POLITYCE I KOMUNIKACJI SPOŁECZNEJ



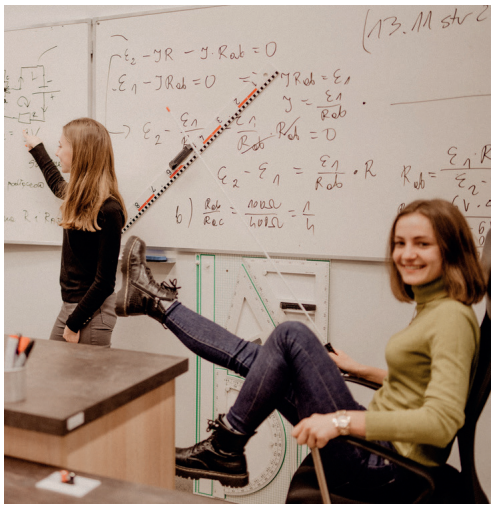



KLASA OGÓLNA MATEMATYCZNA

Jesteś człowiekiem otwartym na wiele możliwości? Jeszcze nie zdecydowałeś się na jeden konkretny kierunek studiów?

Klasa ogólna matematyczna to szansa wysokiego poziomu kształcenia, a królowa nauk da Ci możliwość szerokiego wyboru dalszej edukacji. Będziesz mógł studiować zarówno na kierunkach humanistycznych, np. prawo, ścisłych, np. ekonomia, informatyka, czy medycznych.

Stawiamy także na wysoki poziom znajomości języka angielskiego. Dlatego drugim obowiązkowym rozszerzeniem dla wszystkich jest język obcy, bez znajomości którego trudno jest odnaleźć się we współczesnym świecie.

ROZSZERZENIA

matematyka
język angielski
fizyka lub geografia

PATRONAT POLITECHNIKI OPOLSKIEJ - WYDZIAŁ INŻYNIERII PRODUKCJI I LOGISTYKI







KLASA OGÓLNA EUROPEJSKA

Jeżeli doceniasz rolę języków obcych, chcesz mieć wpływ na to, co się dzieje wokół Ciebie i jesteś zafascynowany współczesnym światem i jego rozwojem, ten profil jest dla Ciebie.

Tutaj poszerzysz wiedzę o Unii Europejskiej. Masz szansę na spotkania z ludźmi kultury, polityki i życia społecznego. To także możliwość uczestniczenia m.in. w warsztatach organizowanych przez europejską sieć Europe Direct, z którą nasze Liceum, jako pierwsze na Opolszczyźnie, nawiązało współpracę. Punkt EUROPE DIRECT w Opolu jest częścią ogólnoeuropejskiej grupy zarządzanej przez Komisję Europejską.

Absolwent klasy europejskiej może podjąć studia m.in. na kierunkach humanistycznych, administracyjnych, prawniczych, politologii, europeistyce.

ROZSZERZENIA

język angielski
wos
geografia lub historia

PATRONAT
EUROPE DIRECT OPOLE



Publiczne Liceum Ogólnokształcące nr IX
im. Generała Władysława Andersa



45-222 Opole, ul. Oleska 68
tel. 77 402 77 80, sekretariat@plo9.opole.pl
facebook.com/plo9opole
www.plo9.opole.pl

rok założenia szkoły: 2017
aktualnie: 448 uczniów i 57 nauczycieli
dyrektor szkoły: Małgorzata Szafors

IX PLO OPOLE

IXPLOre!

Myślisz: nauka, sport, rozwój, mówisz: „Dziewiątka”

Jeśli uczysz się, bo odpowiedzialnie planujesz swoją przyszłość ...
Jeśli uprawiasz sport, bo to Twoja pasja ...
Publiczne Liceum Ogólnokształcące nr IX jest szkołą dla Ciebie!

ROK SZKOLNY 2022/2023

W „Dziewiątce” łączymy naukę i sport tworząc odpowiednie warunki wszechstronnego rozwoju zarówno uczniom klas ogólnych jak i klas sportowych i mistrzostwa sportowego.

- Tutaj znajdziesz nowoczesne, spełniające wymagania ucznia XXI wieku, **pracownie przedmiotowe, siłownię, miejsca do rekreacji, stołówkę, salę audiowizualną, bibliotekę wraz z czytelnią, pracownię komputerową.**
- Pracować będziesz z bardzo dobrymi nauczycielami - **egzaminatorami maturalnymi, pedagogami i trenerami posiadającymi najwyższe uprawnienia trenerskie.**
- Umożliwimy Ci rozwój umiejętności sportowych w **klubach seniorskich poprzez organizację indywidualnego toku nauki.**
- Pomoc i wsparcie w każdej sytuacji zapewni Ci **pedagog, psycholog, doradca zawodowy i pielęgniarka szkolna.**
- Możesz uczestniczyć w różnego rodzaju **innowacjach, projektach, programach, zajęciach dodatkowych, wyjściach edukacyjnych i wycieczkach klasowych.**
- W ramach szkoleń sportowych korzystać będziesz z **nowoczesnych miejskich obiektów sportowych.**
- Dojazd do szkoły ułatwi Ci nowo otwarte **Centrum Przesiadkowe Opole Wschodnie.**

NASI PARTNERZY,
Z KTÓRYMI DBAMY O TWÓJ ROZWÓJ:

Uniwersytet Opolski (Wydział Prawa i Administracji, Instytut Biologii, Wydział Nauk o Zdrowiu, Wydział Historyczno-Pedagogiczny, Instytut Psychologii)

Politechnika Opolska

Wyższa Szkoła Bankowa

Wyższa Szkoła Zarządzania i Administracji

Wojewódzka i Powiatowa Stacja Sanitarno-Epidemiologiczna

WiK Opole

Miejska Komenda Policji w Opolu

Opolskie kluby sportowe:
KPR Gwardia Opole, ECO UNI Opole, OKS Odra Opole, AZS Politechnika Opolska

Opolski Związek Piłki Ręcznej, Opolski Związek Piłki Nożnej





IA - HUMANISTYCZNO-PRAWNA

IXPLOre!



Przedmioty w zakresie rozszerzonym:
język polski, język angielski
Do wyboru: **I grupa - historia,**
II grupa - geografia
Języki obce: **język angielski**
drugi język do wyboru: **j. niemiecki,**
j. włoski, j. hiszpański

Przedmioty punktowane przy rekrutacji:
- **język polski, matematyka,** język angielski
- I grupa - **historia,** II grupa - **geografia**

Klasa dla uczniów o zainteresowaniach humanistycznych w tym prawniczych, literackich, dziennikarskich.



Uczniowie tej klasy będą współpracować z **Wydziałem Prawa i Administracji Uniwersytetu Opolskiego**. Będą mieli możliwość realizować innowację z elementów historii prawa, uczestniczyć w kole teatralnym i innowacji z języka angielskiego.

Proponujemy treningi pracy zespołowej, debaty i warsztaty, udział w rozprawach sądowych. Absolwenci tej klasy będą mogli kontynuować edukację na takich kierunkach jak: prawo, stosunki międzynarodowe, socjologia, pedagogika, psychologia, dziennikarstwo, media i komunikacja społeczna, historia, kryminalistyka itp.

ROK SZKOLNY 2022/2023

IX PLO OPOLE

www.plo9.opole.pl

IB - BIOLOGICZNO-PSYCHOLOGICZNA

IXPLOre!



Przedmioty w zakresie rozszerzonym:
język polski, język angielski
Do wyboru: **I grupa - biologia,**
II grupa - geografia
Języki obce: **język angielski**
drugi język do wyboru: **j. niemiecki,**
j. włoski, j. hiszpański

Przedmioty punktowane przy rekrutacji:
- **język polski, matematyka,** język angielski
- I grupa - **biologia,** II grupa - **geografia**

Klasa dla uczniów o zainteresowaniach przyrodniczych i humanistycznych



Uczniowie będą uczestniczyć w zajęciach laboratoryjnych na **Wydziale Nauk o Zdrowiu oraz w Instytucie Biologii Uniwersytetu Opolskiego.** Będą brać udział w warsztatach psychologicznych, mediacjach i negocjacjach, w kole teatralnym i innowacji z języka angielskiego.

W ramach tej klasy realizowane będą treści nauczania pod kątem przygotowania do studiów na kierunkach: **medycznych, psychologicznych, chemicznych, biologicznych, weterynaryjnych, przyrodniczych.**

ROK SZKOLNY 2022/2023

IX PLO OPOLE

www.plo9.opole.pl

IC - LEKKOATLETYKA
PIŁKA SIATKOWA DZIEWCZĄT
KOSZYKÓWKA CHŁOPCÓW

IXPLOre!





Przedmioty w zakresie rozszerzonym:
biologia, język angielski
Do wyboru: **matematyka, geografia**
Języki obce: **język angielski**
drugi język do wyboru: **j. niemiecki, j. włoski, j. hiszpański**

Przedmioty punktowane przy rekrutacji:
- **język polski, matematyka,** język angielski
- biologia lub geografia

Klasa kilku dyscyplin sportowych pod patronatem AZS Politechniki Opolskiej oraz UNI Opole. Treningi odbywać się będą na stadionie lekkoatletycznym oraz w hali Toyota Park.

KLASA SPORTOWA

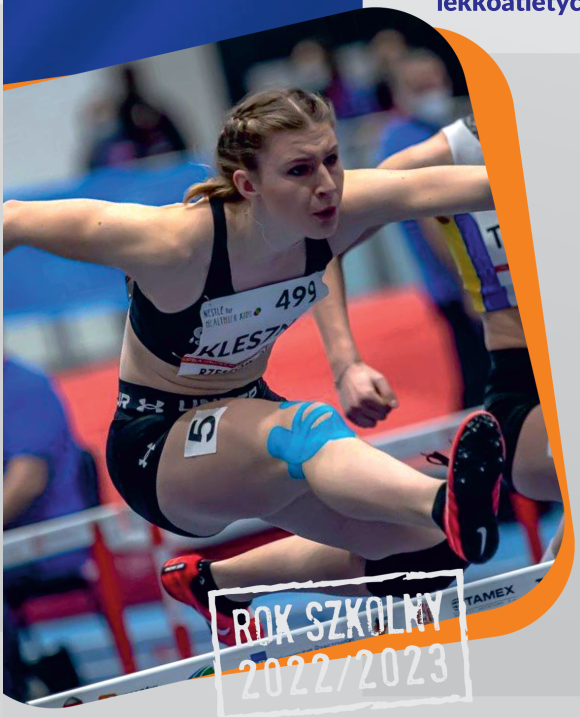

Przedmioty ogólne realizowane będą razem, natomiast szkolenia sportowe w grupach w zależności od wybranej dyscypliny. Proponujemy jednolity system szkolenia sportowego, wykwalifikowaną kadrę trenerską, udział w obozach sportowych. W ramach współpracy z Politechniką Opolską uczniowie będą mieli możliwość **uczestniczenia w zajęciach z fizjoterapii, w konsultacjach z dietetykiem, a także w warsztatach z psychologii sportu i innowacji z dziennikarstwa sportowego.**

Absolwenci tej klasy będą mieli możliwość rozwijania dalszej kariery sportowej lub kontynuowania edukacji na studiach wyższych, np.: AWF, fizjoterapia, turystyka i rekreacja, rehabilitacja, studia trenerskie, przyrodnicze.

Sukcesy:
- **Maja Kleszno - Mistrzyni Polski** w Halowych Mistrzostwach Polski U18 w pięcioboju
- I miejsce w województwie w Licealiadzie 2021
- awans do ćwierćfinału Mistrzostw Polski U 17
- I miejsce w Mistrzostwach Województwa Opolskiego U 17 w siatkówce plażowej

POLITECHNIKA OPOLSKA

UNI OPOLE

IX PLO OPOLE

www.plo9.opole.pl

ID - KLASA MISTRZOSTWA SPORTOWEGO PIŁKA RĘCZNA CHŁOPCÓW

IXPLOre!



KLASA MISTRZOSTWA SPORTOWEGO
16 h szkolenia sportowego

Przedmioty w zakresie rozszerzonym:
biologia, język angielski
Do wyboru: **matematyka, geografia**
Języki obce: **język angielski**
drugi język do wyboru: **j. niemiecki, j. włoski, j. hiszpański**

Przedmioty punktowane przy rekrutacji:
- **język polski, matematyka,** język angielski
- biologia lub geografia

Klasa pod patronatem KPR Gwardia Opole.
Treningi odbywać się będą w Stegu Arena i Toyota Park.



ROK SZKOLNY 2022/2023

Proponujemy jednolity system szkolenia sportowego, wykwalifikowaną kadrę trenerską, udział w obozach sportowych. W ramach współpracy z klubem sportowym uczniowie będą mieli możliwość **uczestniczenia w zajęciach z fizjoterapii, w konsultacjach z dietetykiem, a także w warsztatach z psychologii sportu i innowacji z dziennikarstwa sportowego.**

Absolwenci tej klasy będą mieli możliwość rozwijania dalszej kariery sportowej lub kontynuowania edukacji na studiach wyższych, np.: AWF, fizjoterapia, turystyka i rekreacja, rehabilitacja, studia trenerskie, przyrodnicze.

Sukcesy:
- VI miejsce w kraju w Mistrzostwach Polski Juniorów w piłce ręcznej
  I miejsce w województwie w kategorii Junior
- i Junior Młodszy
- cztery profesjonalne kontrakty z KPR Gwardia Opole

1945 GWARDIA OPOLE

IX PLO OPOLE

www.plo9.opole.pl

IE - KLASA MISTRZOSTWA SPORTOWEGO PIŁKA NOŻNA CHŁOPCÓW

IXPLOre!



KLASA MISTRZOSTWA SPORTOWEGO
16 h szkolenia sportowego

Przedmioty w zakresie rozszerzonym:
biologia, język angielski
Do wyboru: **matematyka, geografia**
Języki obce: **język angielski**
drugi język do wyboru: **j. niemiecki, j. włoski, j. hiszpański**

Przedmioty punktowane przy rekrutacji:
- **język polski, matematyka,** język angielski
- biologia lub geografia

Klasa pod patronatem OKS Odra Opole i MOSiR Opole.
Treningi odbywać się będą w Centrum Sportu na ul. Wandy Rutkiewicz 10 (w pobliżu ul. Północnej) pod kierunkiem wykwalifikowanej kadry trenerskiej.
Szkoła zapewnia bezpłatny dowóz na szkolenia sportowe.



Proponujemy udział w obozach sportowych, turniejach i zawodach sportowych. W ramach współpracy z klubem sportowym uczniowie będą mieli możliwość **uczestniczenia w zajęciach z fizjoterapii, w konsultacjach z dietetykiem, a także w warsztatach z psychologii sportu i innowacji z dziennikarstwa sportowego.**

Absolwenci tej klasy będą mieli możliwość rozwijania dalszej kariery sportowej lub kontynuowania edukacji na studiach wyższych, np.: AWF, fizjoterapia, turystyka i rekreacja, rehabilitacja, studia trenerskie, przyrodnicze.

Sukcesy:
- Mistrzostwo Opolskiej Ligii Juniora Młodszego U 16, Juniora Starszego i awans do Makroregionalnej Ligi Juniora U 19
- V miejsce w Centralnej Lidze Juniorów U 17
- sześć profesjonalnych kontraktów z OKS Odra Opole

ROK SZKOLNY 2022/2023

OKS ODRA

mosir OPOLE

IX PLO OPOLE

www.plo9.opole.pl

IX PLO OPOLE

Odkryj swój sposób na sukces!

IXPLOre!



Z nami:

Przygotujesz się do matury!
Rozwiniesz swoje talenty!
Zrealizujesz pasje!
Poznasz nowych przyjaciół!
Rozwiniesz działalność samorządową i wolontaryjną!
Poznasz tajniki sportu i trenowania!



Czekają na Ciebie projekty, programy i przedsięwzięcia edukacyjne:

- Szkolny Turniej Mediacji;
- Projekt „Nowe Horyzonty Edukacji Filmowej”;
- Projekt edukacyjny „Liga Niezwykłych Umysłów”;
- Konferencja i konkurs pod hasłem „Mózg- wielka tajemnica”;
- Konkurs międzyszkolny i szkolny „Matematyka – to się liczy!”;
- Konferencje popularnonaukowe upamiętniające wydarzenia historyczne;
- Program Edukacyjno-Artystyczny „Lekcje Grotowskiego, czyli 13 rzędów do teatru”;
- Program „Szkoła z klasą 2.0";
- Debaty oksfordzkie;
- Drama Club;
- Ogólnopolskie Programy Sportowe z piłki ręcznej (OSPR) i piłki siatkowej (SOS);
- Program SKS – Szkolny Klub Sportowy;
- Projekt „Spotkania z Mistrzem”;
- Program „Szkoła Promująca Zdrowie”;
- „Pomocna Dziewiątka” – wolontariat;
- Uroczystość „Złote Klucze”;
- „Adapciak”, wycieczki krajowe i zagraniczne;
- Odyseja Umysłu;
- Konkursy przedmiotowe, tematyczne, językowe;
- Innowacje i programy autorskie.



Myślisz: nauka, sport, rozwój, mówisz: „Dziewiątka”

Zespół Państwowych Placówek Kształcenia Plastycznego
im. Jana Cybisa



45-084 Opole, ul. Strzelców Bytomskich 10
tel. 77 456 60 99, sekretariat@plastyczniak.opole.pl
facebook.com/PlastyczniakOpole
www.plastyczniak.opole.pl

rok założenia szkoły: 1959
aktualnie: 210 uczniów i 54 nauczycieli
dyrektor szkoły: Małgorzata Wojtanowska

ZESPÓŁ PAŃSTWOWYCH PLACÓWEK KSZTAŁCENIA PLASTYCZNEGO

Czego nie wiesz o naszej szkole?
Przekonaj się **sam.**
Sprawdź nas.



KREATYWNI UCZNIOWIE

DOBRA ATMOSFERA

RÓŻNORODNE PRACOWNIE

TWÓRCZE DZIAŁANIE

plastyczniak.opole.pl

Liceum Plastyczne to jedyne miejsce w Opolu, gdzie kształci się w zakresie przedmiotów artystycznych i ogólnokształcących. Wyjątkowość naszej szkoły polega na tym, że oferuje wszechstronne wykształcenie, unikalne przygotowanie zawodowe, indywidualne podejście do ucznia i wyjątkowo kameralną, serdeczną atmosferę.



NAUKA I MATURA

W Liceum Plastycznym przygotowujemy do matury: w ramach przedmiotów ogólnokształcących realizujemy taki sam wymiar godzin dydaktycznych, jak inne szkoły licealne. Uczniowie naszej szkoły kończą edukację z przedmiotów ogólnokształcących przystąpieniem do ogólnopolskiej matury. Staramy się dbać o wysoki poziom kształcenia ogólnego: kadra nauczycielska nieustannie podnosi swoje kompetencje, tworzy autorskie programy i rozwiązania edukacyjne, chcąc podwyższać poziom nauczania i odpowiadać na potrzeby zmieniającego się rynku pracy. Szczególną wagę przykładamy do indywidualizacji i bezpośredniego kontaktu z uczniem oraz przygotowania go do samodzielnego funkcjonowania, czy to na kolejnym etapie edukacji, czy na rynku pracy.



ATMOSFERA I RELACJE

W szkole uczy się dwustu uczniów. Atmosfera jest kameralna, wiele przedmiotów nauczanych jest w małych grupach o charakterze warsztatowym. Preferujemy indywidualne podejście do każdego ucznia, chcemy dbać o jego osobowy rozwój. Pomagamy odkrywać talenty i uwierzyć we własne siły, wspieramy uczniów w razie problemów, oferując wsparcie psychologiczno-pedagogiczne na wysokim poziomie.

plastyczniak.opole.pl



KSZTAŁCENIE ARTYSTYCZNE

Uczniowie Liceum Plastycznego oprócz przedmiotów ogólnokształcących poznają także tajniki sztuki w takich dziedzinach jak: rysunek i malarstwo, rzeźba, fotografia i film, multimedia. Nauka przedmiotów artystycznych kończy się dyplomem i uzyskaniem tytułu zawodowego: plastyk. Co istotne, w trakcie nauki uczniowie specjalizują się w jednej z dziedzin artystycznych (stylizacja kostiumu i kreacja wizerunku, projektowanie ubioru, snycerstwo, ceramika, fotografia artystyczna, projektowanie graficzne, projektowanie wnętrz, aranżacja przestrzeni, scenografia, tkanina, projektowanie zabawek).



Dodatkowo uczniowie naszej szkoły poszerzają horyzonty, ucząc się historii sztuki oraz uczestnicząc w dodatkowych lekcjach filozofii, estetyki, czy historii teatru. Szkoła oferuje szeroko rozumianą edukację artystyczną i humanistyczną, która kształtuje w naszych uczniach wrażliwość, zdolność nieszablonowego i konstruktywnego myślenia.

Podstawową edukację dopełniają różnorodne zajęcia pozalekcyjne, plenery artystyczne, wycieczki przedmiotowe i wymiany zagraniczne. Tak wszechstronna forma kształcenia to dobra podstawa rozwoju osobowości, wartościowych zainteresowań, doskonalenia umiejętności percepcyjnych i manualnych. Liceum Plastyczne umożliwia rozwijanie różnych kompetencji, niezbędnych we współczesnym świecie: kreatywności, współpracy, znajomości języków obcych i technologii informatycznych.





CERAMIKA

Rozwija manualnie, uczy myślenia przestrzennego, wyrabia poczucie estetyki, kreatywność, zdolność łączenia myślenia projektowego i warsztatowego.



SNYCERSTWO

Uczy twórczego, kreatywnego i nieszablonowego podejścia, rozwija manualnie, pobudza kreatywność oraz myślenie przestrzenne.



PROJEKTOWANIE UBIORU

Uczy myślenia projektowego, doskonali umiejętności rysunkowe i kompozycyjne, pozwala zdobyć praktyczne umiejętności szycia i projektowania ubioru.



TECHNIKI SCENOGRAFICZNE

Wzbogaca wyobraźnię, poszerza horyzonty plastyczne oraz literackie, uczy dostosowywać formę do treści.



ARANŻACJA WNĘTRZ

Uczy myślenia projektowego, doskonali umiejętności rysunkowe, kształtuje kreatywność i pracę w procesie.



PROJEKTOWANIE GRAFICZNE

Uczy myślenia projektowego, doskonali umiejętności rysunkowe, kształtuje kreatywność i pracę w procesie.

PROJEKTOWANIE ZABAWEK



Uczy twórczego i nieszablonowego podejścia, rozwija manualnie, kształtuje umiejętności twórczego wykorzystania materiału oraz wpływa na rozwój zdolności technicznych.

RYSUNEK I MALARSTWO



Rozwija obserwację przestrzeni i bryły, rozwija wrażliwość kolorystyczną, rozwija wyobraźnię, tworzy przestrzeń kreacji.

RZEŹBA



Kształtuje wyobraźnię przestrzenną, rozwija zdolności manualne, uczy szerokiego patrzenia i interpretacji zjawisk.

FOTOGRAFIA I FILM



Rozwija umiejętność patrzenia i szybkiego podejmowania decyzji, kształtuje poczucie estetyki i cierpliwości.

PODSTAWY PROJEKTOWANIA



Daje podstawy znajomości kompozycji, wiedzy o percepcji, uczy komunikacji wizualnej, rozwija cierpliwość i umiejetność estetycznego komponowania form, stanowi wstęp do innych zajęć.

HISTORIA SZTUKI



Otwiera na świat, poszerza horyzonty kulturalne i artystyczne, kształtuje wrażliwość estetyczną, daje wiedzę o sztuce oraz stanowi źródło artystycznych inspiracji.



TWOJA PRZYSZŁOŚĆ

Liceum Plastyczne w Opolu jest w czołówce szkół artystycznych w Polsce, jeśli chodzi o poziom kształcenia artystycznego i umiejętności naszych uczniów, odnoszących sukcesy w ogólnopolskich konkursach plastycznych oraz w Olimpiadzie Artystycznej.

Przygotowujemy praktycznie do wykonywania zawodu plastyka: podczas zajęć artystycznych w świetnie wyposażonych pracowniach uczniowie nabywają unikalnych umiejętności, szczególnie cennych w sytuacji przeciążenia całego systemu edukacji wiedzą teoretyczną a szkoła przygotowuje do wykonywania wielu różnych zawodów, począwszy od malarza, fotografa, grafika komputerowego, scenografa, snycerza, poprzez konserwację, stylizację, wizaż, architekturę, po prowadzenie własnego studia projektowego, studia tatuażu, pracowni ceramiki, renowacji mebla, tkaniny, czy własnej galerii lub wydawnictwa. Nasi absolwenci są przygotowani do podejmowania wyzwań i często odnajdują się w różnych rolach np. projektują gry, tworzą oprawę wizualną wydarzeń medialnych, są operatorami filmowymi, aktorami.

Wielu naszych absolwentów przemienia swoją artystyczną pasję w praktykę zawodową: kontynuują naukę na uczelniach artystycznych całego kraju i za granicą. Nasi absolwenci studiują też na wielu innych uczelniach – są ludźmi wszechstronnie wykształconymi, a edukacja artystyczna jest jednym z elementów ich wszechstronności. Warto podkreślić, że po otrzymaniu tytułu zawodowego w określonej specjalności nasz absolwent może podjąć się wykonywania zleceń lub współpracy z biurami projektowymi czy warsztatami artystycznymi i rzemieślniczymi. Korzystając z umiejętności rysunkowo-malarskich lub fotograficznych może podejmować się wykonywania różnych prac zleconych.

Nauczyciele przedmiotów zawodowych naszej szkoły to artyści, absolwenci wyższych uczelni artystycznych. Ich pasja, zaangażowanie i wykształcenie są gwarantem poziomu nauczania. Życzliwie wprowadzamy młodych ludzi w świat sztuki, odkrywamy go z nimi wciąż na nowo. Ważnym elementem tego modelu kształcenia są plenery krajowe i zagraniczne, wycieczki prowadzone przez naszych historyków sztuki. Uczestniczymy w kulturze: przeżywamy, analizujemy, w końcu tworzymy. Nasza szkoła to miejsce dla ludzi z pasją: dotyczy to zarówno uczniów, jak i nauczycieli. Równie ważne są dla nas projekty wewnątrzszkolne,

integrujące szkolną społeczność i stanowiące doskonałą okazję do prezentowania i rozwijania talentów. Realizowanie projektów jest okazją do uczenia się w ulubionym „plastyczniakowym" stylu: wykorzystujemy wiedzę z wielu przedmiotów, uczymy się poprzez praktykę, rozwijamy kreatywność i świetnie się przy tym bawimy.

W kolejnym roku szkolnym (2022/2023) stawiamy na różnorodne specjalizacje. Bez względu na specjalizację najważniejszym celem naszej edukacji jest wszechstronność. Kształtowane przez nas kompetencje to: kreatywność, twórcze podejście, myślenie przestrzenne, warsztat praktyczny, posługiwanie się technikami fotograficznymi i multimedialnymi. Wyspecjalizowane, profesjonalne pracownie, prowadzone przez artystów-praktyków z doświadczeniem pedagogicznym, umożliwiają uczniom pełny rozwój.

DOŁĄCZ DO NAS!

Jesteś kreatywny, wrażliwy, ciekawy świata? Chcesz odkrywać i pogłębiać swoje artystyczne zdolności? Serdecznie zapraszamy na: www.plastyczniak.opole.pl. W zakładce REKRUTACJA znajdziesz wszystkie informacje o naborze do Liceum Plastycznego. Naszej szkoły nie obejmuje elektroniczny system rekrutacji – terminy i formularze publikujemy na naszej stronie. Umożliwimy Ci również spotkanie z nauczycielami przedmiotów artystycznych: będziesz mógł z nimi porozmawiać i skonsultować swoje prace.

Przeprowadzimy Cię przez proces naboru do szkoły, odpowiemy na Twoje pytania. W razie wątpliwości pisz na adres: rekrutacja@plastyczniak.opole.pl.

Dołącz do nas. Warto!

plastyczniak.opole.pl

Zespół Szkół Budowlanych
im. Papieża Jana Pawła II



45-761 Opole, ul. Niemodlińska 40
tel. 77 474 54 54, sekretariat@zsbopole.pl
facebook.com/Zespół-Szkół-Budowlanych-im-Papieża-Jana-Pawła-II-w-Opolu
www.zsbopole.pl

rok założenia szkoły: 1972
aktualnie: 711 uczniów i 60 nauczycieli
dyrektor szkoły: Violetta Szczepkowska

ZSB BUDOWLANKA NA NIEMODLIŃSKIEJ

Zespół Szkół Budowlanych
im. Papieża Jana Pawła II w Opolu

Publiczne Technikum nr 6

- ARANŻACJA WNĘTRZ
- RENOWACJA
- BUDOWNICTWO
- ARCHITEKTURA KRAJOBRAZU

Branżowa Szkoła I stopnia nr 5

- MONTER ZABUDOWY I ROBÓT WYKOŃCZENIOWYCH
- MONTER STOLARKI BUDOWLANEJ
- STOLARZ
- MURARZ - TYNKARZ
- MONTER SIECI I INSTALACJI SANITARNYCH
- ELEKTRYK
- MONTER IZOLACJI BUDOWLANYCH, DEKARZ, MECHANIK POJAZDÓW SAMOCHODOWYCH, LAKIERNIK, TAPICER, FRYZJER, SPRZEDAWCA, KUCHARZ, CUKIERNIK, PIEKARZ, WĘDLINIARZ ITP.

Branżowa Szkoła II stopnia nr 2

- ROBOTY WYKOŃCZENIOWE
- INŻYNIERIA SANITARNA
- MEBLARSTWO



Liceum Ogólnokształcące dla Dorosłych nr IV

www.zsbopole.pl



Publiczne Technikum nr 6

TECHNIK ARANŻACJI WNĘTRZ

Z INNOWACJĄ: Florystyka z elementami fotografii

UMIEJĘTNOŚCI:

- projektowanie nowoczesnych wnętrz
- organizacja robót budowlano-wykończeniowych
- projektowanie form małej architektury
- umiejętność organizacji przestrzeni
- wiedza z zakresu psychologii koloru

PERSPEKTYWY ZAWODOWE:

- firmy budowlano-wykończeniowe
- biura projektowo-architektoniczne
- markety budowlano-wykończeniowe
- własna działalność gospodarcza
- firmy wystawiennicze

KWALIFIKACJE ZAWODOWE:

- **BUD.AW1 –** Wykonywanie i realizacja projektów aranżacji wnętrz



Publiczne Technikum nr 6

TECHNIK BUDOWNICTWA

Z INNOWACJĄ: Zarządzanie nieruchomościami

UMIEJĘTNOŚCI:

- prowadzenie dokumentacji budowy
- sporządzanie kosztorysów robót budowlanych
- nadzór nad pracami budowlanymi
- organizowanie robót związanych na terenie budowy
- wykonywanie i montaż konstrukcji budowlanych

PERSPEKTYWY ZAWODOWE:

- przedsiębiorstwa budowlane
- państwowy nadzór budowlany
- biura projektów
- prowadzenie własnej firmy budowlanej

KWALIFIKACJE ZAWODOWE:

- **BUD.12 –** Wykonywanie robót murarskich i tynkarskich
- **BUD.14** – Organizacja i kontrola robót budowlanych oraz sporządzanie kosztorysów



Publiczne Technikum nr 6

TECHNIK RENOWACJI ELEMENTÓW ARCHITEKTURY

UMIEJĘTNOŚCI:

- prace budowlane i renowacyjne zabytków
- rekonstrukcja detali architektonicznych
- projektowanie sztukatorskich dekoracji
- wykonywanie polichromii

PERSPEKTYWY ZAWODOWE:

- instytucje zajmujące się ochroną zabytków
- muzea
- firmy oferujące renowację obiektów kultury
- kompleksy pałacowo-zamkowe

KWALIFIKACJE ZAWODOWE:

- **BUD.23 –** Wykonywanie i renowacja detali architektonicznych
- **BUD.24 –** Prowadzenie prac renowatorskich elementów architektury



Publiczne Technikum nr 6

TECHNIK ARCHITEKTURY KRAJOBRAZU

Z INNOWACJĄ: Konsultant ślubny (Wedding planner)

UMIEJĘTNOŚCI:

- projektowanie i urządzanie terenów zieleni
- pielęgnacja roślinnych obiektów architektury krajobrazu
- konserwacja obiektów architektury krajobrazu
- posługiwanie się dokumentacją projektową

PERSPEKTYWY ZAWODOWE:

- firmy pielęgnujące zieleń
- biura projektowe oraz firmy geodezyjne
- szkółki drzew, krzewów i roślin ozdobnych
- jednostki administracji samorządowej (wydział geodezji i kartografii)

KWALIFIKACJE ZAWODOWE:

- **OGR.03 –** Projektowanie, urządzanie i pielęgnacja roślinnych obiektów architektury krajobrazu
- **OGR.04 –** Organizacja prac związanych z budową oraz konserwacją obiektów małej architektury krajobrazu

Branżowa Szkoła I stopnia nr 5

KIERUNKI KSZTAŁCENIA:

- monter zabudowy i robót wykończeniowych w budownictwie
- murarz-tynkarz
- stolarz
- monter sieci i instalacji sanitarnych (patronat niemieckiej firmy Kafril)
- monter stolarki budowlanej (**nowy zawód!!!**)
- elektryk
- klasy wielozawodowe (wszystkie zawody wg klasyfikacji, m.in.: monter izolacji budowlanych, dekarz, mechanik pojazdów samochodowych, lakiernik, tapicer, fryzjer, sprzedawca, kucharz, cukiernik, piekarz, wędliniarz i wiele innych)

OFERUJEMY:

- gwarancję zatrudnienia w zawodzie
- zatrudnienie w przedsiębiorstwach i prywatnych firmach
- prowadzenie własnej działalności gospodarczej
- szkolenia zawodowe i dokształcające kursy
- stypendia naukowe dla najlepszych

PROJEKTY TECHNICZNE UCZNIÓW

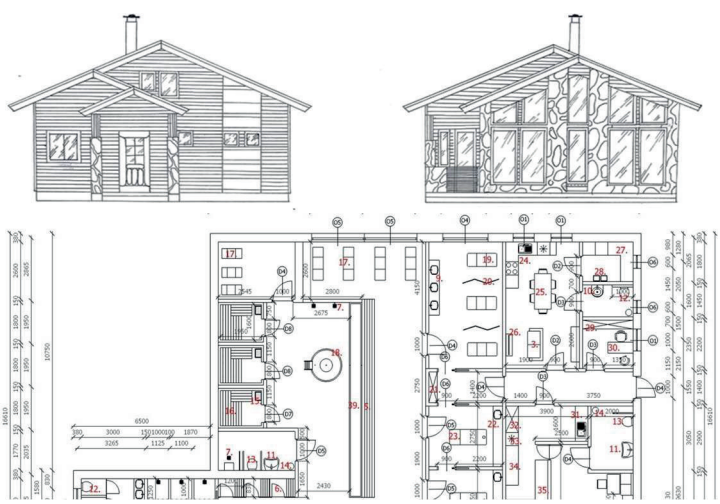

Branżowa Szkoła II stopnia nr 2

KIERUNKI KSZTAŁCENIA:

- **Technik robót wykończeniowych w budownictwie**

Kwalifikacja: BUD.25 – Organizacja, kontrola i sporządzanie kosztorysów robót wykończeniowych w budownictwie.

- **Technik inżynierii sanitarnej**

Kwalifikacja: BUD.20 – Organizacja robót związanych z budową, montażem i eksploatacją sieci oraz instalacji sanitarnych.

- **Technik technologii drewna**

Kwalifikacja: DRM.08 – Organizacja i prowadzenie procesów przetwarzania drewna i materiałów drewnopochodnych.

OFERUJEMY:

- naukę na podbudowie Branżowej szkoły I stopnia
- dwuletni cykl kształcenia zawodowego
- po zdaniu egzaminu uzyskanie tytułu technika
- możliwość przystąpienia do egzaminu dojrzałości
- system zaoczny – zjazdy co dwa tygodnie (piątek-sobota)

WIZUALIZACJE – PROJEKTY UCZNIÓW



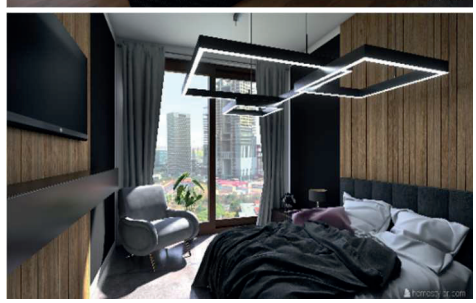



PROJEKTY I PROGRAMY EDUKACYJNE

Realizujemy różnorodne projekty i programy edukacyjne, w tym te, które są współfinansowane ze środków Unii Europejskiej.

PROJEKTY I PROGRAMY:

- „Kształcenie zawodowe dla rynku pracy – 3”
- „Opolskie Szkolnictwo Zawodowe dla rynku pracy”
- Programu Erasmus+ i POWER

KORZYŚCI:

- rozwój kwalifikacji zawodowych
- doskonalenie językowych kompetencji zawodowych
- uzyskanie certyfikatów i dyplomów
- zwiększenie atrakcyjności na rynku pracy
- staże zawodowe uczniów (Słowacja, Niemcy, Hiszpania)
- poszerzanie kompetencji społecznych

SZKOLNE AKTYWNOŚCI UCZNIÓW









WSPÓŁPRACA

- **PATRONAT FIRM:**

OPEX, ENERGOPOL, FILPLAST, TAURON

- **INSTYTUCJE I PARTNERZY:**

Urząd Miasta Opola, Polski Czerwony Krzyż, Państwowa Straż Pożarna, Ratownictwo Wodne OSP Opole, Ochotnicze Hufce Pracy, Sąd Okręgowy w Opolu Krajowe Stowarzyszenie Mediatorów

- **UCZELNIE:**

Uniwersytet Opolski, Politechnika Opolska, Wyższa Szkoła Bankowa

- **WSPÓŁPRACUJĄ Z NAMI:**

Opolska Izba Gospodarcza, Knauf, Kafril, Fakro, IKEA, Centrum Kształcenia Zawodowego

DZIAŁALNOŚĆ

- **staże uczniowskie**
- **wycieczki zawodowe**
- **kursy specjalistyczne**
- **konkursy wewnątrzszkolne**
- **krajowe turnieje zawodowe**
- **targi branżowe**
- **koła zainteresowań**
- **wolontariat**
- **warsztaty artystyczne**

SUKCESY

- **BRĄZOWA SZKOŁA 2021** (Technikum Publiczne nr 6)
- **SREBRNA SZKOŁA 2020** (Technikum Publiczne nr 6)
- **III Miejsce** w Ogólnopolskim Turnieju Budowlanym **„ZŁOTA KIELNIA" 2020**
- **Budowlanka – Laureat EDUinspiracje 2020**

Zespół Szkół Ekonomicznych
im. Gen. Stefana Roweckiego „Grota”

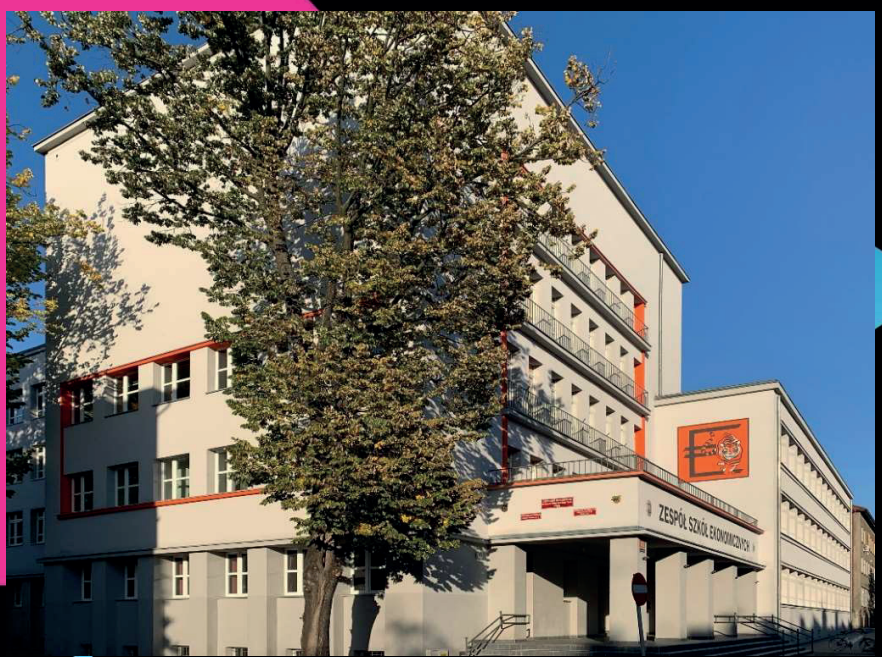

45-063 Opole, ul. Kościuszki 43
tel. 77 453 66 41, szkola@zse.opole.pl
facebook.com/ekonomikopole
www.ekonomik.opole.pl

rok założenia szkoły: 1945
aktualnie: 834 uczniów i 80 nauczycieli
dyrektor szkoły: Ewa Nowak-Kübler

EKONOMIK technikum nr 3

2. miejsce w województwie opolskim
29. miejsce w Polsce w ogólnopolskim Rankingu Perspektywy **2022**
w kategorii Technika

Opolski Ekonomik to dla mnie nie tylko miejsce pracy, ale przede wszystkim świat inspirujących relacji, kreatywnych projektów, uczenia się od siebie nawzajem i przestrzeń na rozwój młodzieży oraz nas – nauczycieli.

Droga Kandydatko, drogi Kandydacie! Stoisz przed wyborem. ***Wybór jest sztuką****. Sztuka oznacza wyjątkowość, precyzję, wytrwałość, otwartość, pomysłowość, ideę, wartości, celowość oraz przekaz. Podejmując decyzję zastanów się, czy pragniesz dołączyć do społeczności tolerancyjnej, pełnej pasji i dążącej do obranego celu, czy chcesz zdobyć* ***zawód****, umiejętności poruszania się po rynku pracy, a także ukończyć szkołę egzaminem maturalnym otwierającym drzwi do* ***studiowania****.*

Szkoła zawodowa w tym przypadku ***znaczy więcej****. Oprócz tytułu technika wybranego zawodu, możesz na kwalifikacyjnych kursach zawodowych zdobyć dodatkowe kompetencje – w zakresie administracji, kadr i płac czy rachunkowości. Praktyki zawodowe, w tym zagraniczne m.in. w Hiszpanii, pomogą Ci potem szybko dostosować się do warunków pracy.*

Sztuką Ekonomika jest ***stwarzanie możliwości*** *rozwijania pasji: sportowych, teatralnych, fotograficznych, wolontariackich, samorządowych, wokalnych. Nasi absolwenci są radnymi, założycielami własnych firm, studentami wielu prestiżowych uczelni, także cenionymi pracownikami w sektorze gospodarczym.*

U nas ***każdy ma szansę na sukces****.*

Zainspiruj się i dołącz do nas. Zapraszam.

Dyrektor ZSEk
Ewa Nowak-Kübler











TECHNIK programista

0011 1001

Programista to kreator, a powstawanie aplikacji mobilnych czy webowych to wieloetapowy proces. Kodowanie wymaga dużej koncentracji, skupienia się na celu. Stworzenie arcydzieła wymaga czasu. W Ekonomiku poznasz najważniejsze narzędzia do programowania swoich przyszłych sukcesów.

Kwalifikacje zawodowe

INF.03
Tworzenie i administrowanie stronami i aplikacjami internetowymi oraz bazami danych

INF.04
Projektowanie, programowanie i testowanie aplikacji

Przedmioty zawodowe w Ekonomiku:

- podstawy informatyki, podstawy baz danych,
- strony i aplikacje internetowe,
- aplikacje webowe, desktopowe i mobilne,
- język angielski zawodowy,
- tworzenie i zarządzanie bazami danych,
- tworzenie stron i aplikacji internetowych,
- tworzenie aplikacji desktopowych i mobilnych.

+ 280 godzin praktyk zawodowych

Możliwe kreacje przyszłości:

- programista baz danych,
- web developer,
- programista systemów łączności komputerowej,
- projektant aplikacji,
- menedżer projektu.



TECHNIK rachunkowości

100%

Kwalifikacje zawodowe

EKA.05
Prowadzenia spraw kadrowo-płacowych i gospodarki finansowej jednostek organizacyjnych

EKA.07
Prowadzenie rachunkowości

Przedmioty zawodowe w Ekonomiku:

- podstawy ekonomii i statystyki,
- finanse przedsiębiorstw,
- kadry i płace, rachunkowość,
- język obcy zawodowy,
- pracownia kadrowo-płacowa,
- pracownia statystyki,
- pracownia analiz ekonomiczno-finansowych,
- pracownia rachunkowości.

+ 280 godzin praktyk zawodowych

Księgowość to serce każdej firmy, a księgowy to główny strateg, który dzięki swoim umiejętnościom i wiedzy, dostarcza niezbędnych danych do podejmowania decyzji. Profesjonalizm i fachowość w przetwarzaniu danych, rozliczaniu podatków czy sporządzaniu sprawozdań przy użyciu nowoczesnych narzędzi to jego atrybuty. Jak każdy gracz strategiczny kieruje się on sztuką wyboru, mając na względzie z jednej strony dobro firmy, z drugiej zaś wyzwania otoczenia.

Możliwe kreacje przyszłości:

- specjalista ds. kadrowo-płacowych,
- specjalista ds. rachunkowości,
- analityk finansowy,
- agent ubezpieczeniowy,
- doradca finansowy,
- urzędnik administracji publicznej,
- pracownik banku,
- pracownik działu finansowego w każdym przedsiębiorstwie.



TECHNIK ekonomista

Sztuka ekonomii polega na tym, aby przewidywać sytuacje ekonomiczne i umieć reagować na nagłe zmiany rynkowe. Ekonomista niczym artysta potrafi kreować finansową rzeczywistość, dostosować ją do swoich potrzeb, czerpać korzyści dzięki umiejętności przewidywania i wyciągania wniosków. Szerokie kompetencje zawodowe ekonomisty połączone z kreatywnością to prosty przepis na sukces zawodowy.

EKA.04
Prowadzenie dokumentacji w jednostce organizacyjnej

EKA.05
Prowadzenie spraw kadrowo-płacowych i gospodarki finansowej jednostek organizacyjnych

TECHNIK
logistyk

Mistrz – logistyk to wykwalifikowany pracownik odpowiedzialny za organizację przepływu towarów i koordynowanie procesów dystrybucji. Umiejętności menedżerskie, takie jak zdolność pracy pod presją czasu i szybkiego podejmowania decyzji to najważniejsze kompetencje logistyka. Od kilku lat Ekonomik jest w krajowej czołówce olimpiad i konkursów logistycznych.

Kwalifikacje zawodowe

SPL.01
Obsługa magazynów

SPL.04
Obsługa transportu

Przedmioty zawodowe w Ekonomiku:

- logistyka w produkcji i dystrybucji,
- zapasy i magazynowanie,
- procesy transportowe w logistyce,
- usługi logistyczno-transportowe,
- język angielski dla logistyków,
- pracownia magazynowa,
- planowanie produkcji i dystrybucji,
- pracownia transportowo-spedycyjna,
- planowanie przepływów w transporcie.

+ 280 godzin praktyk zawodowych

Możliwe kreacje przyszłości:

- kierownik ds. dystrybucji i logistyki,
- kierownik ds. transportu,
- kierownik magazynu,
- magazynier,
- specjalista ds. zaopatrzenia.



Przedmioty zawodowe w Ekonomiku:

- elementy prawa,
- podstawy ekonomii i statystyki,
- ekonomika,
- finanse przedsiębiorstw,
- język obcy zawodowy,
- pracownia ekonomiczna,
- pracownia kadrowo-płacowa,
- pracownia analiz ekonomiczno-finansowych,
- pracownia technik biurowych i statystyki.

+ 280 godzin praktyk zawodowych

Możliwe kreacje przyszłości:

- agent ubezpieczeniowy,
- urzędnik administracji publicznej,
- specjalista ds. ekonomiczno-finansowych,
- specjalista ds. kadrowo-płacowych,
- pracownik banku,
- analityk rynku,
- doradca inwestycyjny,
- menedżer.

TECHNIK reklamy

Kwalifikacje zawodowe

PGF.07
Wykonywanie przekazu reklamowego

PGF.08
Zarządzanie kampanią reklamową

Już w starożytnej Grecji reklama pełniła funkcję komunikacyjno-informacyjną. Reklama, kreacja są obecnie nieodzownym elementem ludzkiego życia. Przekaz reklamowy pełni funkcję prezentacji, wpływa na popyt, utrzymuje rynek zbytu. Najzdolniejsi twórcy reklamy w Ekonomiku tworzą nowe kampanie promocyjne szkoły, a efekty ich pracy można zobaczyć na szkolnym IG i FB.

Możliwe kreacje przyszłości:

- redaktor, dziennikarz, copywriter,
- specjalista ds. marketingu,
- specjalista ds. reklamy,
- specjalista SEO,
- specjalista ds. PR,
- junior graphic designer,
- art. designer,
- web designer,
- brand manager,
- digital manager.

Przedmioty zawodowe w Ekonomiku:

- teoria reklamy i tworzenia przekazu reklamowego,
- fotografia produktowa,
- pracownia projektów reklamowych,
- etyka i komunikacja w reklamie,
- elementy psychologii w reklamie,
- planowanie kampanii reklamowej,
- badania reklamy,
- język angielski zawodowy.

+ 280 godzin praktyk zawodowych



TECHNIK fotografii i multimediów

Fotografia to umiejętność rysowania światłem. Oznacza zbiór technik, dzięki którym można zarejestrować obraz za pomocą światła. Podobnie jak malarstwo, fotografia ma zdolność inspirowania, angażowania odbiorcy i wzbudzania emocji.
Na korytarzach Ekonomika zobaczysz liczne prace naszych najzdolniejszych fotografów.

Możliwe kreacje przyszłości:

- fotograf w studio fotograficznym, redakcji, dziale promocji i reklamy,
- junior designer w agencji reklamowej,
- fotoedytor,
- wytwórnie filmowe,
- laboratoria kryminalistyczne.

TECHNIK
grafiki i poligrafii cyfrowej

Narzędziem pracy grafika jest pędzel, ołówek i biała kartka w formie digitalowej. Z połączenia umiejętności obsługi programów graficznych i kreatywności może powstać niezła sztuka! W Ekonomiku graficy tworzą oryginalne i wartościowe projekty, a efekty ich pracy widać w kreacji wizualnej na stronie szkoły i mediach społecznościowych.

Przedmioty zawodowe w Ekonomiku:

- podstawy grafiki komputerowej,
- pracowania projektowania graficznego,
- podstawy poligrafii i projektowania publikacji,
- planowanie i kontrolowanie produkcji poligraficznej,
- cyfrowe techniki drukowania,
- pracownia drukowania cyfrowego,
- pracownia druku 3D,
- język obcy zawodowy.

+ 280 godzin praktyk zawodowych

Możliwe kreacje przyszłości:

- digital artist,
- junior graphic designer,
- visual product designer,
- specjalista DTP/CTP,
- grafik 2D/3D,
- UI designer.

Kwalifikacje zawodowe

PGF.04
Przygotowywanie oraz wykonywanie prac graficznych i publikacji cyfrowych

PGF.05
Drukowanie cyfrowe i obróbka druków



Przedmioty zawodowe w Ekonomiku:

- estetyka i historia fotografii, kompozycja obrazu,
- fotografia plenerowa i studyjna,
- projektowanie graficzne i pracownia cyfrowej obróbki obrazu,
- podstawy fotografii i optyki,
- podstawy chemii fotograficznej,
- pracownia chemicznej obróbki materiałów fotograficznych,
- materiały cyfrowe, grafika komputerowa, technologie multimedialne,
- pracownia projektów multimedialnych i animacji fotograficzno-filmowej,
- język angielski zawodowy.

+ 280 godzin praktyk zawodowych

AUD.02
Rejestracja, obróbka i publikacja obrazu

AUD.05
Realizacja projektów graficznych i multimedialnych



Zespół Szkół Ekonomicznych
im. gen. Stefana Roweckiego „Grota" w Opolu

SZTUKA WYBORU

Technikum znaczy więcej

NAJLEPSZE TECHNIKA Perspektywy 2022

Zespół Szkół Elektrycznych
im. Tadeusza Kościuszki



45-062 Opole, ul. Kościuszki 39-41
tel. 77 454 45 24, elektryk@elektryk.opole.pl
facebook.com/opole.elektryczniak
www.elektryk.opole.pl

rok założenia szkoły: 1950
aktualnie: 836 uczniów i 79 nauczycieli
dyrektor szkoły: Dariusz Dobrowolski

Drodzy Uczniowie klasy ósmej,

Zespół Szkół Elektrycznych im. Tadeusza Kościuszki w Opolu to najlepsza szkoła techniczna w województwie opolskim i jedna z najlepszych w kraju.

W skład Zespołu Szkół wchodzi Publiczne Technikum nr 5 oraz Branżowa Szkoła I stopnia nr 3.

W technikum kształcimy w zawodach: technik automatyk, elektryk, informatyk, mechatronik oraz teleinformatyk. Natomiast w szkole branżowej w zawodach elektryk i automatyk. Dla uczniów chcących zdobyć drugi zawód oferujemy taką możliwość począwszy od klasy trzeciej. Na kwalifikacyjnych kursach zawodowych można zdobyć zawód technika programisty, elektryka lub automatyka. Wszystkie one są poszukiwane na rynku pracy.

Wszyscy nasi uczniowie w technikum mają zajęcia z matematyki na poziomie rozszerzonym oraz korzysta z bardzo dobrze wyposażonych pracowni, nowoczesnej biblioteki oraz mają zajęcia w Centrum Kształcenia Zawodowego.

NAJLEPSZE TECHNIKA Perspektywy ZŁOTA SZKOŁA 2022

RANKING TECHNIKÓW

1 miejsce
w województwie opolskim

14 miejsce
w Polsce

RANKING MATURALNY

13 miejsce
w Polsce

Opolski Elektryczniak jako jedna z nielicznych szkół średnich w kraju oferuje swoim uczniom dostęp do najnowszych narzędzi programistycznych, systemów operacyjnych oraz oprogramowania serwerowego dzięki bezpłatnemu dostępowi do platformy Microsoft Azure.

Szkoła, dzięki współpracy z licznymi pracodawcami i instytucjami zapewnia swoim uczniom interesujące praktyki zawodowe oraz możliwość skorzystania ze staży uczniowskich, a także licznych certyfikowanych szkoleń i kursów.



W szkole istnieją doskonałe warunki do rozwoju zainteresowań oraz pasji uczniów. Szczególnym zainteresowaniem cieszy się Szkolny Klub Górski „Elektryk Mountains" oraz koło druku 3D.

Absolwencie szkoły podstawowej, nie zwlekaj z wyborem, zostań uczniem opolskiego Elektryczniaka – „Złotej Szkoły 2022 roku".

Dariusz Dobrowolski

Dyrektor Zespołu Szkół Elektrycznych
im. Tadeusza Kościuszki w Opolu

ZSEIektrycznych
IM. TADEUSZA KOŚCIUSZKI W OPOLU

TECHNIK AUTOMATYK

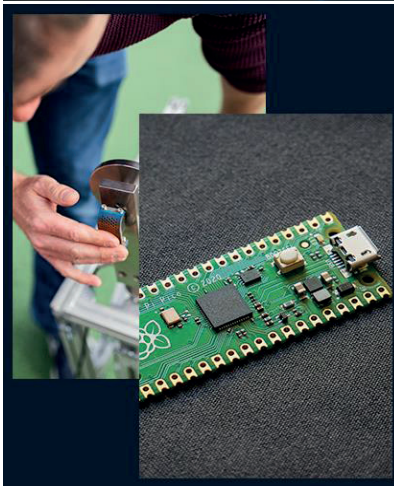

TECHNIK AUTOMATYK. DLA KOGO?

Technik automatyk to nowoczesny i wymagający zawód przyszłości, stawiający ciągle nowe wyzwania, dający możliwości samorealizacji i dużej satysfakcji z wykonywanej pracy. Nowoczesny przemysł opiera się na zautomatyzowanych liniach produkcyjnych.

Pracodawcy oczekują absolwenta wyposażonego w wiele kluczowych umiejętności i potrafiącego szybko reagować na zmieniającą się rzeczywistość, pogłębiać swoją wiedzę oraz umiejętności w zakresie nowych rozwiązań konstrukcyjnych i technologicznych.

CZYM ZAJMUJE SIĘ TECHNIK AUTOMATYK?

Diagnostyką urządzeń i instalacjami automatyki.

Przeglądami technicznymi i konserwacją urządzeń instalacji automatyki.

Montażem urządzeń i instalacji automatyki.

GDZIE MOŻE PRACOWAĆ?

- w służbach utrzymania ruchu w zakładach przemysłowych,
- w warsztatach naprawczych elementów i urządzeń oraz aparatury automatyki,
- w placówkach rozwojowo-badawczych,
- w pracowniach i biurach konstrukcyjno-technologicznych zajmujących się projektowaniem elementów i urządzeń automatyki,
- w zakładach przemysłowych produkujących lub stosujących urządzenia automatyki.

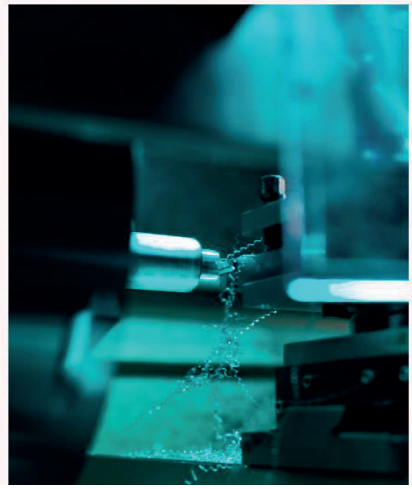

TECHNIK MECHATRONIK

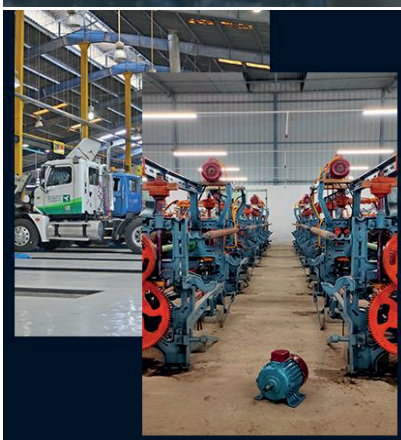

TECHNIK MECHATRONIK. DLA KOGO?

Technik mechatronik to nowoczesny, wymagający i poszukiwany zawód na rynku pracy. Mechatronik to osoba, która potrafi projektować nowoczesne urządzania i linie produkcyjne. Potrafi łączyć umiejętności wielu dziedzin nauki, gdyż wymaga tego współczesny przemysł.

Obserwuje się stały wzrost zapotrzebowania na specjalistów w tym zawodzie. Znajdują oni zatrudnienie w przemyśle, energetyce, medycynie, budownictwie i wielu innych branżach.

CZYM ZAJMUJE SIĘ TECHNIK MECHATRONIK?

Instalowaniem, konserwacją, użytkowaniem i naprawą urządzeń mechatronicznych.

Projektowaniem i programowaniem urządzeń mechatronicznych.

Obsługą i programowaniem sterowników PLC.

Obsługą urządzeń współczesnych linii produkcyjnych.

GDZIE MOŻE PRACOWAĆ?

- w zakładach przemysłu o zautomatyzowanym i zrobotyzowanym cyklu produkcyjnym,
- w firmach zajmujących się programowaniem sterowników przemysłowych PLC i CNC,
- w zakładach produkujących i serwisujących sprzęt mechatroniczny,
- w placówkach rozwojowo-badawczych opracowujących procesy technologicznych urządzeń i układów mechatronicznych,



TECHNIK TELEINFORMATYK

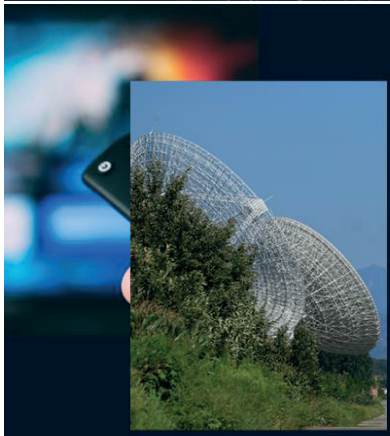

TECHNIK TELEINFORMATYK. DLA KOGO?

Technik teleinformatyk to zawód, który łączy w sobie trzy dyscypliny nauki: elektronikę, informatykę oraz zdobycze telekomunikacji.

W obecnych czasach trudno wyobrazić sobie zwyczajne życie bez Internetu, telefonów, czy telewizji. Użytkujemy je w dużej mierze przy pomocy nauki, jaką jest teleinformatyka. Kierunek ten kształci specjalistów, którzy bez trudności poruszają się w tematyce projektowania lokalnych sieci komputerowych i techniki światłowodowej, konfiguracji urządzeń sieciowych przewodowych i bezprzewodowych, konfiguracji central telefonicznych, budowie instalacji okablowania teleinformatycznego czy administrowania systemami Windows i Linux.

Do zadań technika teleinformatyka może więc należeć, np. projektowanie prostych sieci komputerowych oraz administrowanie nimi.

CZYM ZAJMUJE SIĘ TECHNIK TELEINFORMATYK?

Zarządzaniem systemami informatycznymi.

Zabezpieczeniem sieci przed zagrożeniami zewnętrznymi.

Pogłębianiem wiedza z zakresu informatyki, elektroniki i telekomunikacji.

GDZIE MOŻE PRACOWAĆ?

- w przedsiębiorstwach telekomunikacyjnych i teleinformatycznych,
- w firmach sprzedających i montujących sprzęt teleinformatyczny, kamery i telefony komórkowe,
- w organach administracji publicznej,
- może prowadzić własną działalności gospodarczą.

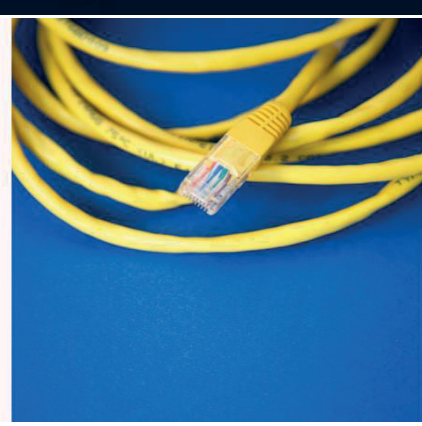

TECHNIK ELEKTRYK



TECHNIK ELEKTRYK. DLA KOGO?

Technik elektryk to zawód, którego praca wiąże się z dużą odpowiedzialnością, ponieważ czynności wykonywane przez elektryka zapewniają bezpieczeństwo osobom korzystającym z sieci energetycznych, maszyn, urządzeń elektrycznych oraz systemów zasilania energią elektryczną . Technik elektryk przygotowany jest do projektowania, wykonywania, diagnozowania stanu, dokonywania napraw instalacji elektrycznej oraz maszyn i urządzeń zasilanych prądem elektrycznym.

CZYM ZAJMUJE SIĘ TECHNIK ELEKTRYK?

Projektowaniem instalacji i sieci elektrycznych.

Montażem i naprawą instalacji elektrycznej i elektronicznej.

Instalowaniem i obsługiwaniem maszyn i urządzeń elektrycznych oraz układów energoelektronicznych.

Wykonywaniem przeglądów technicznych instalacji, maszyn i urządzeń elektrycznych.

Lokalizowaniem uszkodzeń, dokonywaniem napraw, konserwacji instalacji, maszyn i urządzeń elektrycznych.

GDZIE MOŻE PRACOWAĆ?

- w zakładach energetycznych,
- w firmach naprawiających sieci inteligentne,
- w biurach projektowych jako projektant inteligentnych instalacji,
- w firmach handlowych zajmujących się sprzedażą osprzętu elektrycznego do inteligentnego domu,
- w firmach projektujących i montujących instalacje inteligentne,
  absolwent naszej szkoły może też założyć własną działalność gospodarczo-usługową (np. usługi elektroinstalacyjne sieci inteligentnych).

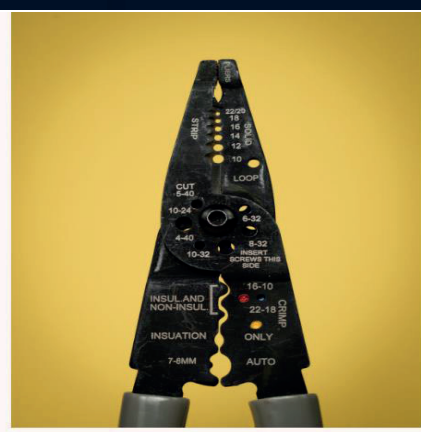

TECHNIK INFORMATYK



TECHNIK INFORMATYK. DLA KOGO?

Informatyka jest przyszłościową dziedziną, która obecnie wskazywana jest również jako jeden z najlepszych wyborów zawodowych. Swoją karierę w IT można rozpocząć nie tylko po studiach – obecnie naukę w tym kierunku prowadzą także bardzo dobre szkoły średnie.

CZYM ZAJMUJE SIĘ TECHNIK INFORMATYK?

Tworzeniem aplikacji internetowych i baz danych.

Montażem i eksploatacją komputerów osobistych oraz urządzeń peryferyjnych.

Projektowaniem i administrowaniem lokalnymi sieciami komputerowymi.

GDZIE MOŻE PRACOWAĆ?

- w firmach tworzących oprogramowanie i aplikacje,
- w firmach zajmujących się montażem sieci komputerowych,
- w firmach z sektora IT,
- w instytucjach zajmujących się tworzeniem i eksploatacją oprogramowania; agencje reklamowe,
- w serwisach komputerowych,
- może prowadzić własną działalności gospodarczej.



ELEKTRYK



ELEKTRYK. DLA KOGO?

Czy można wyobrazić sobie współczesny świat bez elektryczności? Bez urządzeń elektrycznych? Oczywiście, że nie. To dzięki pracy tysięcy elektryków na całym świecie każdego dnia wytwarzana, przesyłana i bezpiecznie dostarczana jest energia elektryczna do naszych domów, firm i instytucji. To właśnie absolwenci szkół branżowych w zawodzie elektryka serwisują różnorakie urządzenia elektryczne i projektują nowe. To dzięki ich pracy korzystać możemy z wynalazków współczesnego świata.

Dołącz do nich. Zostań elektrykiem. W XXI w. pracy w tej branży nie braknie!!!

GDZIE MOŻE PRACOWAĆ?

- w firmach świadczących usługi z zakresu montażu, pomiarów i remontów instalacji elektrycznych,
- w firmach świadczących usługi z zakresu montażu sterowania nowoczesnymi układami napędowymi,
- w zakładach przemysłowych przy montażu, instalowaniu, konserwacji i eksploatacji przemysłowych urządzeń i sieci,
- w zakładach remontujących sprzęt elektroenergetyczny,
- w zakładach produkujących urządzenia elektryczne,
- w zakładach energetycznych jako dyżurny stacji, dyżurny nastawni w elektrowni.

AUTOMATYK



AUTOMATYK. DLA KOGO?

Automatyk należy do zawodów bardzo często spotykanych w branży mechanicznej. Montuje, naprawia i utrzymuje w stałej sprawności technicznej urządzenia automatyki przemysłowej i urządzeń precyzyjnych, takich jak: automatyczne przyrządy pomiarowe, przepustnice, zawory, siłowniki, regulatory, przetworniki, przekaźniki itp.

Profil ten zapewnia po trzech latach nauki i po uzyskaniu kwalifikacji prawo do wykonywania tego ciekawego zawodu, na którego zapotrzebowanie we współczesnym przemyśle jest ogromne.

GDZIE MOŻE PRACOWAĆ?

- w działach utrzymania ruchu zakładów użytkujących aparaturę pomiarowo-kontrolną,
- w zautomatyzowanych zakładach z urządzeniami precyzyjnymi,
- w zakładach produkujących (także prowadzących usługi w zakresie instalowania, przeglądu i naprawy) wykorzystując elementy automatyki przemysłowej i układów sterowania aparaturą pomiarowo-kontrolną,
- w zakładach ze zautomatyzowanymi urządzeniami o różnym przeznaczeniu (maszyny budowlane, samochody, tabory kolejowe).

Zespół Szkół Mechanicznych

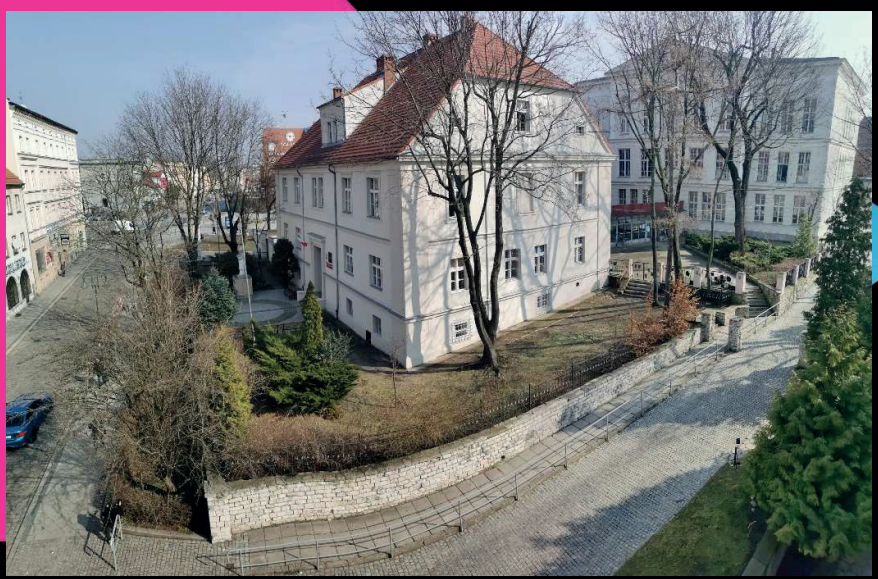

45-027 Opole, ul. Osmańczyka 22
tel. 77 454 38 50, sekretariat@zsm.opole.pl
facebook.com/ZSMOpole
www.zsm.opole.pl

rok założenia szkoły: 1947
aktualnie: 703 uczniów i 56 nauczycieli
dyrektor szkoły: Bogusław Januszko

Parę słów o nas

Zespół Szkół Mechanicznych, znany wśród uczniów Opola jako „Mechaniczniak”, jest najstarszą opolską szkołą. ZSM choć działający w zabytkowym otoczeniu, jest nowoczesną, dynamiczną i stale rozwijającą się średnią szkołą techniczną, oferującą kształcenie w Publicznym Technikum nr 4 im. rtm. Witolda Pileckiego oraz w Szkole Branżowej pierwszego i drugiego stopnia.

ZSM oferuje kształcenie w zawodach branży mechanicznej, transportowo-samochodowej oraz mechatronicznej. Szkoła utrzymuje bardzo ścisłe więzi z wieloma zakładami przemysłowymi w tym wiodącymi w swych branżach w naszym regionie. Praktykę zawodową i zajęcia praktyczne uczniowie ZSM realizują w opolskim Centrum Kształcenia Zawodowego oraz wybranych zakładach i przedsiębiorstwach Opolszczyzny. Szkoła uczestniczy w wielu różnorodnych programach edukacyjnych i oświatowych, od wielu lat współpracuje ze szkołą FOS-BOS w Ingolstadt, dokąd nasi uczniowie jeżdżą regularnie w ramach wymiany partnerskiej oraz szkołą Szent-Györgyi w Győr.

Publiczne Technikum nr 4 im. rtm. Witolda Pileckiego		Branżowa Szkoła I stopnia nr 2	
TECHNIK MECHANIK			MECHANIK POJAZDÓW SAMOCHODOWYCH
TECHNIK MECHATRONIK			ELEKTROMECHANIK POJAZDÓW SAMOCHODOWYCH
TECHNIK POJAZDÓW SAMOCHODOWYCH			ŚLUSARZ
TECHNIK TRANSPORTU DROGOWEGO			TECHNIK MECHANIK
TECHNIK SPEDYTOR			TECHNIK POJAZDÓW SAMOCHODOWYCH
			Branżowa Szkoła II stopnia nr 1

Gdzie nas szukać ?



TECHNIKUM

TECHNIK MECHANIK zajmuje się wykonywaniem prac projektowych, produkcyjnych oraz remontowo - instalacyjnych maszyn i urządzeń technicznych. Ponadto jest przygotowany do organizowania i nadzorowania procesów produkcji.

W trakcie nauki uczniowie odbywają kurs spawalniczy, przygotowujący do egzaminu nadającego uprawnienia spawalnicze lub kurs CNC - oprogramowania obrabiarek sterowanych numerycznie.



TECHNIK MECHATRONIK to specjalista wykorzystujący wiedzę z zakresu mechaniki, informatyki, cybernetyki oraz robotyki. Zajmuje się projektowaniem i konstruowaniem urządzeń z wykorzystaniem technik komputerowych, obsługą a także programowaniem robotów przemysłowych oraz sterowników PLC. Do jego zadań należy również tworzenie i obsługa linii produkcyjnych i montażowych.

W trakcie nauki przewidziano dla uczniów kurs SEP (uprawnienia elektryczne do eksploatacji urządzeń oraz sieci elektroenergetycznych), a także innowacja - autotronika, czyli mechatronika samochodowa.

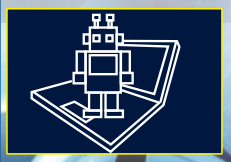

TECHNIKUM



TECHNIK POJAZDÓW SAMOCHODOWYCH to zawód związany z obsługą techniczną różnorodnych pojazdów samochodowych. Kształcący się w tym kierunku stają się specjalistami z zakresu naprawy i eksploatacji pojazdów a także diagnostyki samochodowej. Technicy pojazdów samochodowych przygotowują dokumentację związaną z obsługą samochodów, oraz prowadzą usługi w branży motoryzacyjnej np. w zakresie sprzedaży samochodów i części samochodowych. W trakcie nauki odbywa się kurs prawa jazdy kat. B.



TECHNIK TRANSPORTU DROGOWEGO zajmuje się obsługą, eksploatacją, planowaniem i organizowaniem przewozu drogowego osób i ładunków. Wykonuje również prace związane z eksploatacją i obsługą środków transportu oraz prowadzi dokumentację dotyczącą przewozu. W trakcie nauki kurs prawa jazdy kat. B oraz tzw. kwalifikacja wstępna - przygotowanie do prowadzenia samochodów ciężarowych oraz kurs prawa jazdy kat. C+E.

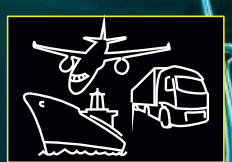

TECHNIK SPEDYTOR zajmuje się organizacją transportu samochodowego, kolejowego, lotniczego oraz morskiego. Jego zadaniem jest również przygotowywanie dokumentów przewozowych. Spedytor odpowiada za sporządzanie umów z klientami, uzgodnienie sposobu i miejsca dostarczenia ładunku oraz sprawuje nadzór nad prawidłowym przebiegiem transportu. W ZSM kształcimy spedytorów o specjalizacji - transport i handel międzynarodowy. W trakcie nauki uczniowie mają możliwość uczestniczenia w kursie dla operatorów wózków widłowych.

BRANŻOWA SZKOŁA

MECHANIK POJAZDÓW SAMOCHODOWYCH zajmuje się naprawą, diagnostyką i dokonywaniem przeglądów samochodów oraz innych pojazdów mechanicznych. Mechanik wykonuje prace serwisowe, sprawdza stan techniczny pojazdu, ustala przyczyny niesprawności i usuwa wykryte usterki oraz uszkodzenia. W trakcie nauki w tym zawodzie uczniowie odbywają kurs prawa jazdy kat. B.



ELEKTROMECHANIK POJAZDÓW SAMOCHODOWYCH jest specjalistą w zakresie diagnostyki i naprawy elektrycznych oraz elektronicznych układów i podzespołów pojazdów samochodowych. Jego zadaniem jest ocena stanu technicznego układów elektrycznych i elektronicznych, ich konserwacja oraz wymiana lub naprawa. W trakcie nauki uczniowie odbywają kurs prawa jazdy kat. B.



Ślusarz to przede wszystkim mechanik, którego praca polega na wykonywaniu, naprawie i konserwacji różnorodnych części oraz podzespołów, począwszy od prostych mechanizmów, a skończywszy na złożonych maszynach i urządzeniach przemysłowych. Absolwent tego kierunku powinien być przygotowany do wykonywania elementów maszyn i urządzeń, naprawiania oraz konserwacji elementów maszyn, urządzeń i narzędzi.

Ślusarz może znaleźć zatrudnienie niemal w każdej gałęzi przemysłu, zarówno w wielkich zakładach przemysłowych oraz fabrykach jak i w małych

Nie tylko nauka, nie tylko lekcje...



Rozwijamy nasze pasje (nie tylko zawodowe)



Uprawiamy sport



Bawimy się



Szalejemy na dwóch kółkach



Jeździmy na wycieczki



Balujemy



Wygrywamy konkursy

Dlaczego właśnie my ?



szkoła o najdłuższej w Opolu historii i tradycji edukacyjnej



wyniki potwierdzone wysoką zdawalnością egzaminu maturalnego i egzaminów zawodowych



zabytkowy gmach szkoły z basztą, murami obronnymi i niepowtarzalnym „duchem" Zamku Górnego



doskonała lokalizacja w samym centrum miasta, w pobliżu rynku i centrum handlowego Solaris



kompetentna i życzliwa kadra nauczycielska



nowocześnie wyposażone pracownie dydaktyczne



atrakcyjne i poszukiwane na rynku zawody, dające spore możliwości zatrudnienia



możliwość wyjazdu za granicę w ramach programów wymiany międzynarodowej



praktyki i staże zawodowe w renomowanych zakładach pracy



sala gimnastyczna, siłownia



koła zainteresowań pozwalające na rozwijanie swoich pasji



niepowtarzalna atmosfera „Mechaniczniaka; tu naprawdę jest „*cool*"

Nasi partnerzy

Piomar Sp. z o.o. Opole

KANO Sp. z o.o

Inter Cars S.A. Opole

Bus-Service Sp. z o.o. Opole

Kamex Sp. z o.o. Opole

Turc Sp. z o.o. Opole

Vip Car Sp. z o.o. Opole

SPEDTRANS Oprogramowanie dla spedycji

Stowarzyszenie Inżynierów i Techników Mechaników Polskich

Volkswagen Lellek Group Opole

P.P.U.H. Ko-Ma Surowce Wtórne Sp. z o.o. Opole

FAMET S.A. Kędzierzyn-Koźle

FOSBOS Ingolstadt

Györi Szolgáltatási Szakképzési Centrum Győr Wegry

Politechnika Opolska

Centrum Kształcenia Zawodowego Opole

Opolskie Przedsiębiorstwo Komunikacji Samochodowej S.A.

OFAMA Sp. z o.o. Opole

Miejski Zakład Komunikacyjny Sp. z o.o. Opole

Park Naukowo-Technologiczny w Opolu Sp. z o.o. Opole

Międzynarodowy Transport Drogowy Kazimierz Skuratowicz

Zakłady Wapiennicze Lhoist S.A.

Grupa PKS Cargo

Polaris Poland Sp. z o.o.

Cementownia Górazdze

Opolskie Zrzeszenie Przewoźników Drogowych

Wojewódzki Ośrodek Ruchu Drogowego w Opolu

Izba Rzemieślnicza w Opolu

PROFEX ELEKTRONIK Sp. z o.o. Sp.K. Opole

Transannaberg Wiesiollek J.M. Spólka Jawna

Animex Foods Sp. z o.o. Sp. K. Opole

Zespół Szkół Technicznych i Ogólnokształcących
im. Kazimierza Gzowskiego



45-867 Opole, ul. Hallera 6
tel. 77 474 59 42, gzowski@wp.pl
facebook.com/gzowski.opole
www.gzowski.opole.pl

rok założenia szkoły: 1948
aktualnie: 609 uczniów i 61 nauczycieli
dyrektor szkoły: Zdzisław Ślemp

Zespół Szkół Technicznych i Ogólnokształcących im. K. Gzowskiego w Opolu jest jedną z najlepszych szkół technicznych w Polsce. Każdego roku zajmuje wysokie miejsce w rankingu "Perspektyw", w którym jednym z ważniejszych czynników branych pod uwagę jest zdawalność i wyniki matur, egzaminów zawodowych oraz sukcesy na olimpiadach.

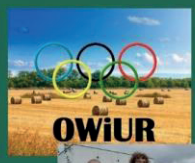



Olimpiada Wiedzy i Umiejętności Rolniczych



XXXIV Olimpiada Wiedzy i Umiejętności Budowlanych



"Młody Innowator"



Uczniowie ZSTiO osiągają również sukcesy w:

- Olimpiada Wiedzy Geodezyjnej i Kartograficznej
- Olimpiada Innowacji Technicznych i Wynalazczości
- Olimpiada Języków Obcych
- i wielu innych.

Zespół Szkół Technicznych i Ogólnokształcących im. K. Gzowskiego w Opolu przy współpracy z Politechniką Opolską jest organizatorem jubileuszowego Finału Centralnego

XXXV OGÓLNOPOLSKIEJ OLIMPIADY WIEDZY I UMIEJĘTNOŚCI BUDOWLANYCH

Olimpiada odbędzie się w dniach 7-9 kwietnia 2022 roku.

Zespół Szkół Technicznych i Ogólnokształcących im. K. Gzowskiego w Opolu
TO SZKOŁA WYNALAZCÓW



AQUARIUS
polska toaleta przenośna
czterokabinowa, zasilana panelami
fotowoltaicznymi
Autorzy projektu: Roman Czelik, Tomasz Sacała

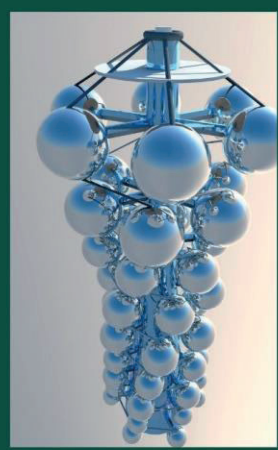

BUDYNEK MIESZKALNY WIELORODZINNY
Autor projektu: Marcin Pałęcki



TUBE
polska przenośna kapsuła sypialna,
zasilana panelami fotowoltaicznymi
Autorzy projektu: Wojciech Lipiński, Bartosz Polok



COOL APARTMENTS
apartamenty na chłodniach
kominowych z widokiem na naturę
Autorzy projektu:
Julia Domańska, Daniel Hanack,
Daniela Kampa.



Publiczne Technikum Nr 1
oferuje następujące kierunki kształcenia:

TECHNIK BUDOWNICTWA



- posługiwanie się dokumentacją techniczną;
- rysowanie własnych rozwiązań architektonicznych;
- wykonywanie pomiarów, szkiców inwentaryzacyjnych oraz elementów dokumentacji remontowo-budowlanej;
- projektowanie prostych elementów konstrukcyjnych zgodnie z zasadami wiedzy technicznej, przepisami prawa budowlanego oraz obowiązującymi normami;
- posługiwanie się dokumentacją w zakresie organizacji budowy i robót;
- dobieranie technologii, materiałów i sprzętu;
- samodzielne sporządzanie kalkulacji i kosztorysów;
- wykorzystywanie programów komputerowych (ARCHICAD, AUTOCAD);
- samodzielne projektowanie budynków;







TECHNIK ARCHITEKTURY KRAJOBRAZU



- wykonywanie i interpretowanie rysunków technicznych elementów architektury krajobrazu oraz posługiwanie się różnymi technikami rysunku odręcznego;
- charakteryzowanie podstawowych budowli architektury krajobrazu;
- klasyfikowanie roślin ozdobnych;
- dobieranie roślin ozdobnych z uwzględnieniem charakteru ogrodu oraz warunków w nim panujących;
- zastosowanie kluczowych zasad kompozycji krajobrazu;
- wykonywanie i konserwowanie elementów małej architektury ogrodowej z zachowaniem wymogów estetycznych i ekologicznych;



TECHNIK URZĄDZEŃ I SYSTEMÓW ENERGETYKI ODNAWIALNEJ

- projektowanie instalacji grzewczych;
- prowadzenia budowy / nadzorowania stanu instalacji i urządzeń sanitarnych;
- nadzorowania eksploatacji instalacji sanitarnych i grzewczych;
- zajmowania się doborem materiałów, sprzętu, maszyn, narzędzi do wykonania instalacji sanitarnej;
- kontrolowania jakość wykonania robót instalacyjnych, zgodność z dokumentacją techniczną oraz prawem budowlanym;
- przeprowadzania próby szczelności i ciśnienia;





zajęcia w CKZ



TECHNIK WETERYNARII

- nauka czynności, które nie wymagają specjalistycznej wiedzy medycznej;
- sprawowanie opieki nad zwierzętami w warunkach ambulatoryjnych i stacjonarnych;
- wykonywanie zabiegów sanitarno-higienicznych fizykoterapeutycznych;
- pobieranie materiału do badań laboratoryjnych;
- wykonywanie badań klinicznych niezbędnych do udzielenia pierwszej pomocy zwierzętom;
- umożliwia samodzielne prowadzenie gospodarstwa rolniczego.





kurs inseminacji

TECHNIK GEODETA

- wykonywanie pomiarów sytuacyjno – wysokościowych;
- opracowywanie map;
- wykonywanie podziałów nieruchomości;
- opracowywanie planu zagospodarowania przestrzennego;
- inwentaryzacji obiektów budowlanych oraz sieci uzbrojenia terenu;
- wykonywanie geodezyjnych pomiarów przemieszczeń i odkształceń obiektów budowlanych;
- pozyskiwanie, przetwarzanie danych i obsługi systemów informacji o terenie;



ćwiczenia geodezyjne





TECHNIK INFORMATYK

- montaż i eksploatacja komputerów osobistych oraz urządzeń peryferyjnych;
- projektowanie lokalnych sieci komputerowych i administrowanie sieciami;
- tworzenie aplikacji internetowych, baz danych oraz administrowanie bazami;
- zajęciach z języka niemieckiego zawodowego.

TECHNIK PROGRAMISTA

- tworzenie i administrowanie stron internetowych;
- tworzenie, administrowanie i użytkowanie relacyjnych baz danych;
- programowanie aplikacji internetowych;
- tworzenie i administrowanie systemów zarządzania treścią;
- projektowanie, programowanie, testowanie zaawansowanych aplikacji webowych, desktopowych oraz mobilnych.

Branżowa Szkoła I Stopnia Nr 6:

- **BETONIARZ ZBROJARZ**
- **MONTER KONSTRUKCJI BUDOWLANYCH**










ULOTKI SZKOLNE STWORZONE PRZEZ NASZYCH UCZNIÓW



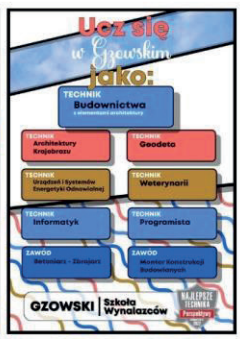



W Gzowskim każdy znajdzie coś dla siebie

Szkolne Koło PCK



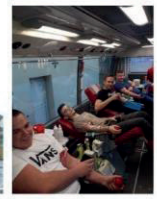











Klub Turystyki Górskiej















Szkolne Koło Weterynaryjne








GZOWSKI

Zespół Szkół Zawodowych
im. Stanisława Staszica



45-349 Opole, ul. Struga 16
tel. 77 453 66 51, sekretariat@staszic.opole.pl
facebook.com/Zespół-Szkół-Zawodowych-im-Stanisława-Staszica-w-Opolu
www.staszic.opole.pl

rok założenia szkoły: 1950
aktualnie: 614 uczniów i 74 nauczycieli
dyrektor szkoły: Krystyna Czollek

ODKRYJ SWOJĄ SUPERMOC W STASZICU



#czassuperbohaterów

GENEZA SUPERBOHATERÓW

Wybór szkoły średniej to ważny wpis na nowej karcie własnej historii. W znanych nam opowieściach o superbohaterach wszystko tak naprawdę zaczyna się, kiedy z pozoru zwykły człowiek uświadamia sobie, jaka drzemie w nim moc. Jej uzyskanie, okiełznanie, to zawsze fascynująca droga. Czy szkoła może dać supermoc? My wiemy, że **nasza - tak!**

Z początkiem września, każdego roku, w progi naszej szkoły wkraczają nowi uczniowie. Nie są jeszcze świadomi tego jak wiele mogą zyskać, jak barwną historię przez pięć lat technikum lub trzy lata szkoły branżowej mogą zapisać. Są bardzo różni, mają interesujące pasje, talenty oraz wiele możliwości. Łączy ich jednak chęć rozwoju, kreatywność i akceptacja różnorodności. To oni mają szansę doświadczyć przemiany. Każdy z nich to potencjalny **superbohater**.

SZKOŁA MOŻLIWOŚCI

Iskrę do przemiany, wyzwolenia mocy, mogą dać nasi zaangażowani, doświadczeni nauczyciele oraz możliwość pracy w nowoczesnych i profesjonalnie wyposażonych pracowniach m.in.: fryzjerskich, informatycznych, chemicznych oraz grafiki i druku cyfrowego. Tę bazę ciągle rozwijamy, bo kształcenie w zawodzie opieramy w dużej mierze na praktyce, nie zapominając oczywiście o dobrych podstawach teoretycznych.

Naszym celem jest wyposażenie uczniów w super moce: kompetencje, umiejętności i wiedzę, pozwalające podjąć po szkole pracę w zawodzie, rozpocząć naukę na studiach wyższych lub założyć własny biznes.

To dlatego możemy powiedzieć **„ODKRYJ SWOJĄ SUPERMOC W STASZICU”**.

NARODZINY SUPERBOHATERA

TECHNIK AGROBIZNESU

Niespotykane w tych rejonach trzęsienie ziemi zaskoczyło go podczas jazdy na rowerze. Kiedy spadł na dno głębokiej rozpadliny, a przed oczami zawirowały mu gwiazdy, poczuł się jak maleńkie ziarenko piasku. Dopiero później Greeny Glove zorientował się, że uczucie to nie było przypadkowe. Po tym zdarzeniu zyskał moc powiększania rzeczy i skwapliwie wykorzystuje ją do ratowania świata.



Za to na co dzień, jako uczeń kierunku technik agrobiznesu poznaje tajniki prowadzenia własnego gospodarstwa i przedsiębiorstwa obsługującego rolnictwo z wykorzystaniem nowoczesnych technologii i rachunku ekonomicznego.

Powiększa swoją wiedzę, kompetencje, umiejętności w zakresie rolnictwa, mechanizacji, marketingu, zarządzania, finansów i rachunkowości.

PREDYSPOZYCJE DO UZYSKANIA SUPERMOCY

- SILNE POCZUCIE ODPOWIEDZIALNOŚCI
- PRZEDSIĘBIORCZOŚĆ
- OPERATYWNOŚĆ
- ŁATWOŚĆ PODEJMOWANIA DECYZJI
- STANOWCZOŚĆ
- KOMUNIKATYWNOŚĆ



WIZJA PRZYSZŁOŚCI

- PROWADZENIE WŁASNEGO, NOWOCZESNEGO GOSPODARSTWA ROLNEGO
- PRODUKCJA ŻYWNOŚCI EKOLOGICZNEJ
- PRACA W FIRMACH HANDLOWYCH, USŁUGOWYCH I W URZĘDACH ADMINISTRACJI SAMORZĄDOWEJ
- ZARZĄDZANIE GOSPODARSTWEM AGROTURYSTYCZNYM

NARODZINY SUPERBOHATERA

TECHNIK ANALITYK

Spokojna i opanowana, wykonywała właśnie ostatni etap doświadczenia, mający doprowadzić ją do wiekopomnego odkrycia. Potrącona probówka, rozprysk cieczy, piekące oczy – to stało się tak nagle. Amber Ray nie żałuje - teraz widzi na wskroś, jakby miała rentgen w oczach, ponadto czyta w ludzkich myślach. Lepiej z nią nie zadzierać!

Amber Ray jako przyszły technik analityk zdobywa konkretny, elitarny zawód spędzając wiele godzin na zajęciach praktycznych w laboratorium. Kształci umiejętności potrzebne do wykonywania analiz składu chemicznego materiałów, w tym takich na potrzeby badań naukowych oraz przemysłu.



Wkrótce stanie się ekspertem w obsłudze nowoczesnej aparatury chemicznej, a do tego będzie umiała wykonać wiele ciekawych eksperymentów chemicznych. Jej poprzednicy pracują w laboratoriach analitycznych nie tylko na terenie województwa, ale również kraju i za granicą.

PREDYSPOZYCJE DO UZYSKANIA SUPERMOCY

- ZDOLNOŚCI MANUALNE
- OPANOWANIE I CIERPLIWOŚĆ
- ZDOLNOŚCI POZNAWCZE
- DOKŁADNOŚĆ I PRECYZJA
- POCZUCIE ODPOWIEDZIALNOŚCI
- RZETELNOŚĆ W PRACY



WIZJA PRZYSZŁOŚCI

- EKSPERT W OBSŁUDZE SPECJALISTYCZNEJ APARATURY CHEMICZNEJ
- PRACA W SPECJALISTYCZNYCH LABORATORIACH ANALITYCZNYCH
- PRACA W LABORATORIACH PRZEMYSŁOWYCH
- PRACA W LABORATORIACH BIOTECHNOLOGICZNYCH I KRYMINALISTYCZNYCH

NARODZINY SUPERBOHATERA

Pamięta dokładnie tę ciepłą noc i spadające Perseidy. Spokojną atmosferę zakłócił krótki błysk i huk pękającej gdzieś w pobliżu skały. Intuicja zaprowadziła ją wprost na miejsce zdarzenia. Hipnotyzujący blask pięknego kryształu wypełnił ją niesamowitą siłą. Od tego momentu Purple Stone, jak dobry duch, odkrywa przed każdym jego zewnętrzne i wewnętrzne piękno.

Purple Stone w dzień powszedni jest uczennicą na kierunku technik usług fryzjerskich, w którym uczy się wykonywania zabiegów pielęgnacyjnych, strzyżenia włosów, profesjonalnej stylizacji fryzur oraz zabiegów koloryzacji.



Dzięki dobrze wyposażonym pracowniom przedmiotowym, a co za tym idzie, możliwości korzystania z nowoczesnego sprzętu (np. do badania struktury włosa czy oprogramowania do projektowania fryzur) rozwija kompetencje zawodowe.

TECHNIK USŁUG FRYZJERSKICH

PREDYSPOZYCJE DO UZYSKANIA SUPERMOCY

- KREATYWNOŚĆ
- WIZJONERSKI UMYSŁ
- ZDOLNOŚCI MANUALNE
- OTWARTOŚĆ NA LUDZI I KOMUNIKATYWNOŚĆ
- WYCZUCIE STYLU
- ASERTYWNOŚĆ I ZDOLNOŚĆ PANOWANIA NAD EMOCJAMI
- AMBICJA

WIZJA PRZYSZŁOŚCI

- PRACA W SALONIE FRYZJERSKIM LUB PROWADZENIE WŁASNEGO SALONU
- MENADŻER SALONU FRYZJERSKIEGO
- STYLIZACJA FRYZUR W TEATRZE
- STYLIZACJA FRYZUR NA PLANIE FILMOWYM, FESTIWALACH, SESJACH ZDJĘCIOWYCH, POKAZACH MODY
- PROWADZENIE SZKOLEŃ



NARODZINY SUPERBOHATERA

To miał być zwykły dzień, jak co dzień. Nikt nie podejrzewał, że w trakcie testu drukarki 3D nagle dojdzie do tak spektakularnego zwarcia. Chwilowa utrata przytomności, mrowienie w dłoni – tak narodził się Sky Ink i jego super moc. Od tej pory możemy liczyć na jego pomoc – narysuje i zmaterializuje to, co jest właśnie najbardziej potrzebne.



Na co dzień Sky Ink uczy się na kierunku technik grafiki i poligrafii cyfrowej. Rozwija swoje talenty w projektowaniu grafiki. Wraz z Koleżankami i Kolegami w klasie zapoznaje się ze specjalistycznym oprogramowaniem graficznym oraz sprzętem do wydruków cyfrowych zarówno 2D, jak i 3D.

Projekt plakatu, okładki, opakowania, fotomontaż, wydruk cyfrowy, wykonanie okładki płyty, projekt postaci, czy świata do gry - to jego codzienne wyzwania.

TECHNIK GRAFIKI I POLIGRAFII CYFROWEJ

PREDYSPOZYCJE DO UZYSKANIA SUPERMOCY

- KREATYWNOŚĆ
- ZAINTERESOWANIE HI-TECH
- POTENCJAŁ ARTYSTYCZNY
- POCZUCIE ESTETYKI
- WYCZULENIE NA KOLORY
- ZMYSŁ OBSERWACJI

WIZJA PRZYSZŁOŚCI

- OBSŁUGA MASZYN W DRUKARNI CYFROWEJ
- PRACA GRAFIKA W AGENCJI REKLAMOWEJ
- PROJEKTOWANIE GRAFIKI DLA KLIENTÓW WE WŁASNEJ FIRMIE
- TWORZENIE GRAFIKI DO GIER

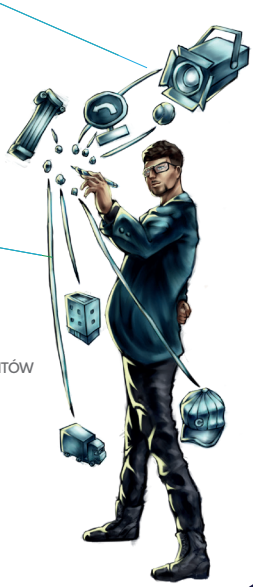

NARODZINY SUPERBOHATERA

TECHNIK LOGISTYK

Kto czuł kiedykolwiek dokuczliwe, przenikające do kości zimno, ten zrozumie. Zajęcia poglądowe w magazynie chłodni. Zatrzaśnięte przez nieuwagę drzwi. Czuł się jak kostka lodu, ale jednocześnie posiadł niebywałą moc. Time Master, kiedy tylko potrzebuje, zamrozi, a właściwie zatrzyma czas. Może w ten sposób uratować niejedno ludzkie istnienie.



Time Master jest uczeniem na kierunku technik logistyk. Doskonali swoje moce po to, aby przemieszczać i magazynować ładunki „w czasie", organizować i kontrolować przebieg zadań transportowych, które staną na jego drodze.

Formowanie PJŁ, zapotrzebowanie brutto i netto na materiały, organizacja procesu transportowego, czas pracy kierowcy, planowanie przestrzeni magazynowej, planowanie pracy magazynu, to sprawy, które załatwia „od ręki".

PREDYSPOZYCJE DO UZYSKANIA SUPERMOCY

- DOKŁADNOŚĆ I PRECYZJA
- TERMINOWOŚĆ
- KREATYWNOŚĆ
- DECYZYJNOŚĆ
- ELASTYCZNOŚĆ
- ODPORNOŚĆ NA STRES

WIZJA PRZYSZŁOŚCI

- FIRMY TRANSPORTOWE ORAZ PRZEDSIĘBIORSTWA SPEDYCYJNE
- CENTRA LOGISTYCZNE
- WOJSKO
- BANKI
- PRZEDSIĘBIORSTWA PRODUKCYJNE
- PORTY I TERMINALE, ZAKŁADY KOMUNIKACJI MIEJSKIEJ ORAZ STACJE KOLEJOWE



NARODZINY SUPERBOHATERA

TECHNIK OCHRONY ŚRODOWISKA

Jak zwykle wczesnym wieczorem przemierzała pobliski lasek, ciesząc się ciepłym powiewem wiatru. Gwałtowna zmiana pogody zaskoczyła ją. Nagłe oraz silne uderzenie pioruna rozpołowiło i zapaliło drzewo, pod którym akurat przechodziła. Po odzyskaniu przytomności Lime Umbrella poczuła w sobie siłę do ochrony i walki o ukochaną Ziemię. Teraz roztacza ochronny parasol nad najbliższym środowiskiem i unieszkodliwia czyhające zagrożenia.



Lime Umbrella nie tylko ratuje świat, ale jako uczennica kierunku technik ochrony środowiska rozwija wiedzę na temat nowoczesnych metod monitorowania aktualnego stanu przyrody.

Samodzielnie wykonuje badania laboratoryjne, poznaje przepisy prawne i innowacyjne sposoby ograniczania zanieczyszczeń powietrza, gleby i wody. Jej celem jest zdobycie umiejętności planowania i realizacji działań na rzecz ochrony środowiska przyrodniczego.

PREDYSPOZYCJE DO UZYSKANIA SUPERMOCY

- DOKŁADNOŚĆ
- SPOSTRZEGAWCZOŚĆ
- ODPOWIEDZIALNOŚĆ
- SILNA ZDOLNOŚĆ KONCENTRACJI
- UZDOLNIENIA TECHNICZNE
- LOGICZNE MYŚLENIE



WIZJA PRZYSZŁOŚCI

- ORGANY ADMINISTRACJI SAMORZĄDOWEJ
- INSTYTUCJE NAUKOWO-BADAWCZE
- STACJE SANITARNO-EPIDEMIOLOGICZNE
- LABORATORIA DIAGNOZUJĄCE STAN ŚRODOWISKA
- STACJE UZDATNIANIA WODY I OCZYSZCZANIA ŚCIEKÓW
- ZAKŁADY UNIESZKODLIWIANIA ODPADÓW

NARODZINY SUPERBOHATERA

SZKOŁA BRANŻOWA I STOPNIA

Wrzeciono tokarki wirowało, emitując lekko zawodzący, przenikliwy dźwięk. Jeszcze tylko kilka obrotów i gotowe – pomyślała, patrząc z satysfakcją na efekt swojej pracy. W tym momencie jednak, odbity od metalu, tajemniczy promień, padł na opiłki, a pomieszczenie prawie eksplodowało. Wysoka temperatura zaparła dech w piersi Sunny Key, obdarzając ją jednocześnie mocą wielofunkcyjnego naprawiania.

Mimo tak potężnej mocy Sunny Key uczy się w wielozawodowej klasie Szkoły Branżowej, gdzie każdy może kształcić się w wybranym przez siebie zawodzie. Szkoła Branżowa oferuje zajęcia ogólne i zawodowe dla fryzjerów na terenie szkoły i kursy zawodowe, poza szkołą, dla pozostałych zawodów.

Uczniowie odbywają praktyki zawodowe w wybranym przez siebie zakładzie pracy. Daje to gwarancję zdobycia wiedzy i umiejętności potrzebnych do zostania specjalistą w wybranym fachu.



PREDYSPOZYCJE DO UZYSKANIA SUPERMOCY

- AKTYWNOŚĆ
- PRZEDSIĘBIORCZOŚĆ
- ZDOLNOŚCI MANUALNE
- SOLIDNOŚĆ I SUMIENNOŚĆ
- ZARADNOŚĆ
- PRECYZJA W DZIAŁANIU



WIZJA PRZYSZŁOŚCI

- WŁASNA FIRMA USŁUGOWA
- WYKONAWCA W ZAKŁADZIE REMONTOWO-BUDOWLANYM
- SPECJALISTA W ZAKŁADZIE RZEMIEŚLNICZYM
- PRACOWNIK MAGAZYNU PRZEMYSŁOWEGO
- OBSŁUGA PROFESJONALNYCH MASZYN W DRUKARNI
- PROWADZENIE GOSPODARSTWA ROLNEGO LUB AGROTURYSTYCZNEGO

W CZYM JESTEŚMY NAJLEPSI?

Każdy superbohater musi mieć pewne, wzmacniające go zaplecze. Dlatego, realizujemy programy dające młodzieży możliwość zyskania dodatkowych kompetencji i doświadczeń np. program ERASMUS+, staże, szkolenia, kursy w ramach projektów unijnych i wymiany zagraniczne. Dajemy możliwość prezentowania swoich zdolności np. będąc od lat gospodarzami Powiatowego Konkursu Piosenki Obcojęzycznej „Łowcy Talentów", wspieramy udział w konkursach przedmiotowych jak również sami je organizujemy. Jednymb z ważniejszych, jest konkurs fryzjerski pod nazwą „Wiosenne Inspiracje" (od 2019 r. Międzynarodowy Konkurs Fryzjerski). Od 13 lat w naszej szkole organizujemy Ogólnopolski Tydzień Kariery i aż 5 razy zostaliśmy laureatami ogólnopolskiego konkursu na najlepiej zorganizowane działania w ramach Tygodnia Kariery.





LUBIMY POMAGAĆ

Nasi uczniowie to superbohaterowie, którzy współtworzą i zmieniają nie tylko siebie, ale szkołę oraz najbliższe otoczenie. To z nimi możliwe jest efektywne niesienie pomocy np. w ramach szkolnego wolontariatu. Dają energię do organizacji kiermaszy, zbiórek odzieży, przyborów szkolnych, żywności m.in. wpierających Szlachetną Paczkę, uchodźców z Ukrainy. Pomagają pensjonariuszom Zakładu Opiekuńczo-Leczniczego w Szpitalu Wojskowym, Hospicjum Betania, oferując zabiegi fryzjerskie, swoją obecność czy drobne upominki na święta. Biorą czynny udział w akcjach krwiodawstwa oraz wspierają od lat Miejskie Schronisko dla Bezdomnych Zwierząt w Opolu.



STASZIC NA SPORTOWO



Poza szkołą nasi superbohaterowie zwykle ratują świat. Trudno to robić bez odpowiedniego przygotowania kondycyjnego. Wspieramy więc aktywność fizyczną naszych uczniów dzięki pasji nauczycieli wychowania fizycznego, licznym zajęciom sportowym oraz dobrze wyposażonej bazie sportowej.

Corocznie w okresie przedświątecznym organizujemy „Opłatkowy turniej piłki siatkowej o puchar Dyrektora ZSZ im. Stanisława Staszica w Opolu", w którym na boisku siatkarskim rywalizują absolwenci, obecni uczniowie i nauczyciele naszej szkoły.

Promujemy zdrowy styl życia i aktywność fizyczną poprzez organizację licznych wydarzeń sportowych, np. turnieju „Armwrestling", rajdu rowerowego czy mazurskiego rejsu żeglarskiego. Ponadto od kilku lat na szkolnej stronie internetowej prowadzony jest przez nauczyciela wychowania fizycznego blog „Poradnik Zdrowszego Stylu Życia - Wellness". We wpisach, znajdują się informacje, jak zadbać o siebie, instrukcje poprawnego wykonywania ćwiczeń fizycznych, elementy doradztwa żywieniowego oraz psychologicznego, a także wskazówki jak zacząć zmieniać swoje nawyki, aby utrzymać w jak najlepszej kondycji swoje zdrowie i cieszyć się długim życiem.

A JAKA JEST
TWOJA SUPERMOC?

Poznałeś historie narodzin superbohaterów, ich supermoce, kwalifikacje i wizję przyszłości. Nadchodzi czas podjęcia decyzji. Wszystko w **Twoich** rękach. Jaką ścieżką podążysz? Jaką supermoc otrzymasz? Jedyne, co musisz zrobić to wybrać najlepszy dla Ciebie kierunek - zawód.

Zapraszamy Cię do Zespołu Szkół Zawodowych im. Stanisława Staszica w Opolu. Nasi superbohaterowie wesprą Cię w wyborze, udzielą Ci odpowiednich informacji dotyczących naszych kierunków oraz zasad rekrutacji.

BĄDŹ NA BIEŻĄCO
Z REKRUTACJĄ!



WWW.STASZIC.OPOLE.PL/REKRUTACJA

SZUKAJ NAS TAKŻE NA:

Zespół Szkół Zawodowych nr 4
im. Bronisława Koraszewskiego



45-867 Opole, ul. Hallera 4
tel. 77 474 53 59, sekretariat@zsz4.opole.pl
facebook.com/zsz4Opole
www.zsz4.opole.pl

rok założenia szkoły: 1961
aktualnie: 731 uczniów i 77 nauczycieli
dyrektor szkoły: Bożena Czapska-Czoch

ZSZ nr 4

Zespół Szkół Zawodowych nr 4
im. Bronisława Koraszewskiego w Opolu

NAJLEPSZE TECHNIKA Perspektywy SREBRNA SZKOŁA 2021

DLA NAS LICZYSZ SIĘ TY!

KIERUNKI KSZTAŁCENIA

PUBLICZNE TECHNIKUM NR 2

Technik Eksploatacji Portów i Terminali



Obsługa celna

NOWOŚĆ!

Technik Handlowiec



Sprzedaż Internetowa
Handel zagraniczny

Technik Hotelarstwa



STEWARD/STEWARDESA

Menedżer SPA i Wellness

Technik Organizacji Turystyki



Animator czasu wolnego

Technik Technologii Żywności



Food design
Dietetyk

Technik Żywienia i usług gastronomicznych



Coach zdrowego stylu życia
Dietetyk

Każdy z oferowanych przez nas kierunków kształcenia ma dodatkowe innowacje, które wyróżnią Cię na rynku pracy!

ZSZ nr 4

Zespół Szkół Zawodowych nr 4
im. Bronisława Koraszewskiego w Opolu

NAJLEPSZE TECHNIKA Perspektywy SREBRNA SZKOŁA 2021

DLA NAS LICZYSZ SIĘ TY!

KIERUNKI KSZTAŁCENIA

BRANŻOWA SZKOŁA I STOPNIA



Magazynier-Logistyk



Sprzedawca



Kucharz



Cukiernik



Piekarz

Szkoła branżowa
to przede wszystkim
fachowa wiedza i praktyki.
Uczysz się i pracujesz
w jednym czasie.

**ZARABIAJ
NA SWOJĄ PRZYSZŁOŚĆ!**

U nas możesz kontynuować naukę w Liceum dla Dorosłych nr V lub w Branżowej Szkole II stopnia nr 3!

ZSZ nr 4

Zespół Szkół Zawodowych nr 4
im. Bronisława Koraszewskiego w Opolu

NAJLEPSZE TECHNIKA Perspektywy SREBRNA SZKOŁA 2021

DLA NAS LICZYSZ SIĘ TY!

WYGRYWAMY OLIMPIADY, KONKURSY I TURNIEJE!

Nasi uczniowie od lat zajmują wysokie miejsca w ogólnopolskich i międzynarodowych konkursach umiejętności zawodowych.



Konkurs Wiedzy o Bezpieczeństwie i Higienie Pracy w Rolnictwie



Olimpiada Wiedzy o Turystyce



Puchar Polski w Carvingu Juniorów



Liczne sukcesy sportowe!

ORGANIZUJEMY RENOMOWANE KONKURSY WOJEWÓDZKIE: "REGIONALNE SMAKI" I "PATRIOTYCZNY WYPIEK"!



Wojewódzki Konkurs "Regionalne Smaki"



Wojewódzki Konkurs "Patriotyczny Wypiek"



Szczegóły znajdziesz

ZSZ nr 4

Zespół Szkół Zawodowych nr 4
im. Bronisława Koraszewskiego w Opolu

NAJLEPSZE TECHNIKA Perspektywy SZKOŁA 2021

DLA NAS LICZYSZ SIĘ TY!

ZAGRANICZNE PRAKTYKI

Od lat realizujemy w ramach projektów "Erasmus" i "Erasmus+" zagraniczne staże i praktyki zawodowe na Malcie i Cyprze.



Praktyki na Cyprze



Praktyki na Malcie



Praktyki na Cyprze

WYMIANA MIĘDZYNARODOWA

Od 2007 r. współpracujemy ze szkołami partnerskimi z Mannheim w Niemczech i z Jesenika w Czechach. Głównym celem naszych działań jest zwiększenie zdolności przenikania na rynek pracy, absolwentów kierunków hotelarskich, gastronomicznych i turystycznych z obu stron granicy.



Wymiana międzynarodowa ze szkołą partnerską z Mannheim



Projekt „Wspólnymi siłami na polsko-czeski rynek pracy"

ZSZ nr 4

Zespół Szkół Zawodowych nr 4
im. Bronisława Koraszewskiego w Opolu

NAJLEPSZE TECHNIKA Perspektywy SZKOŁA 2021

DLA NAS LICZYSZ SIĘ TY!

ZADBAMY O TWOJE DODATKOWE UMIEJĘTNOŚCI!

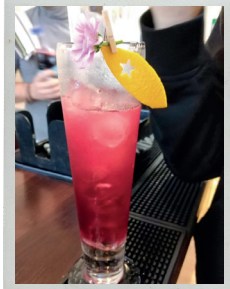

Kurs barmański



Kurs carvingu

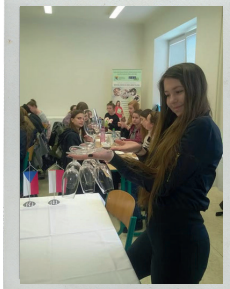

Kurs sommeliera



Kurs animatora czasu wolnego



Kurs baristy

ROZWINIEMY TWOJE KOMPETENCJE SPOŁECZNE!



Szkolny wolontariat



Występy szkolnego chóru



Fit Mikołajki

ZSZ nr 4

Zespół Szkół Zawodowych nr 4
im. Bronisława Koraszewskiego w Opolu

DLA NAS LICZYSZ SIĘ TY!

NASI UCZNIOWIE O NAS

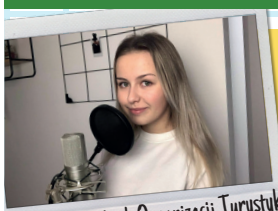

Wanessa- Technik Organizacji Turystyki

"Wsparcie szkoły pozwala mi łączyć naukę z pasją! Chętnie biorę udział w konkursach wokalnych, a osiągane sukcesy dodają mi skrzydeł!"



Marcin-Technik Technologii Żywności

"Z cukiernictwem wiążę swoją przyszłość, a edukacja w tym zakresie daje mi poczucie, że jestem coraz bliżej osiągnięcia celu. Wybrałem właściwą szkołę!"



Dawid- Technik Żywienia i Usług Gastronomicznych

"W mojej szkole są bardzo mili i pomocni nauczyciele! Nie żałowałem, nie żałuję i nie będę żałował swojego wyboru. Polecam!"

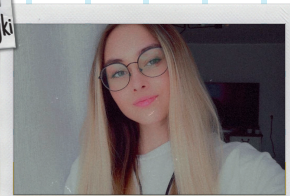

Victoria- Technik Hotelarstwa

Bin für die Deutsche Reifeprüfung sehr gut vorbereitet, habe die Möglichkeit in sehr vielen Schüleraustausch Programmen und ins Ausland ausflügen mitzumachen! "

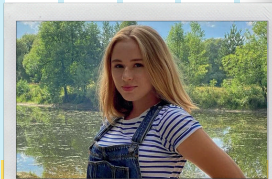

Marharyta- Technik Eksploatacji Portów i Terminali

Під час навчання в zsz4 завжди відчуваю підтримку вчителів та працівників школи, як в науці так в позаурочний час. Також в школі організовують додаткові уроки польської.



Marsel- Technik Hotelarstwa

"Kocham rap. Kocham muzykę. Uwielbiam tworzyć. Dla mnie muzyka to sposób na wyrażenie emocji. Szkoła wspiera mnie w mojej pasji!"

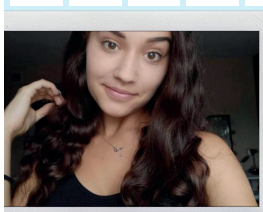

Eliza- Technik Hotelarstwa

En ZSZ4 aprendo español, una de las lenguas más populares y usadas del mundo.

Thanks to vocational foreign languages classes, I have an opportunity to learn specialised vocabulary of my industry.



Daria-Technik Technologii Żywności

ZSZ nr 4

Zespół Szkół Zawodowych nr 4
im. Bronisława Koraszewskiego w Opolu

NASI ABSOLWENCI O NAS

ZADOWOLENI ABSOLWENCI TO NAJLEPSZY DOWÓD NA TO, ŻE ZSZ4 JEST SZKOŁĄ DLA CIEBIE!

Poznaj opinię naszych uczniów i absolwentów o ZSZ4 w Opolu!















Miejsca rozwijania pasji i zainteresowań

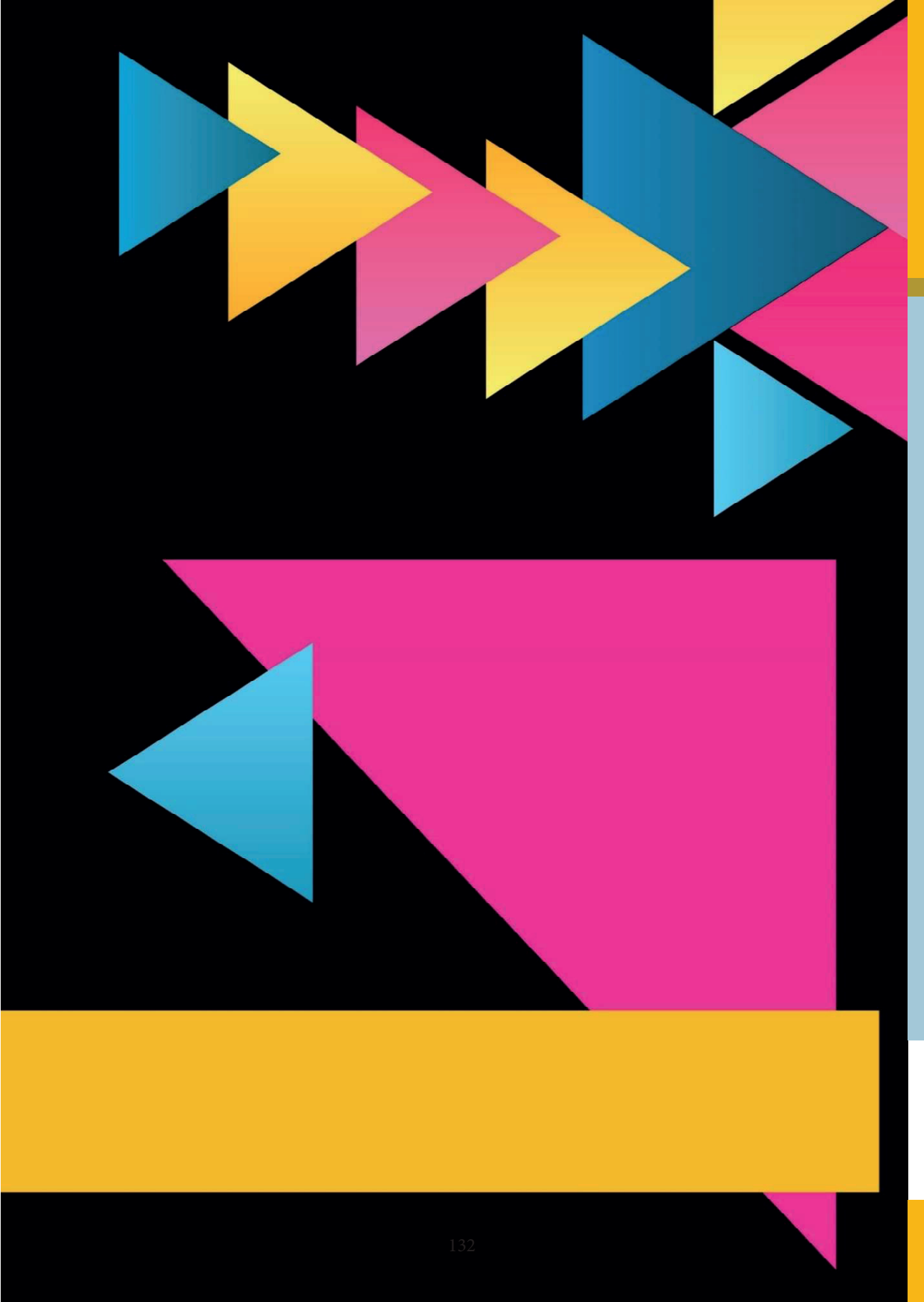

FILHARMONIA
OPOLSKA
im. Józefa Elsnera

CHODŹ DO FILHARMONII

ALLEGRO. MYŚLAŁEŚ, ŻE TO TYLKO ZAKUPY?

ALLEGRO – OKREŚLENIE SZYBKIEGO TEMPA W MUZYCE.

INSTYTUCJA KULTURY
Samorządu
Województwa Opolskiego

SPONSOR
GÓRAŻDŻE
HEIDELBERGCEMENT Group



ALLEGRO. MYŚLAŁEŚ, ŻE TO TYLKO ZAKUPY?

Zapraszamy młodzież województwa opolskiego do uczestnictwa w cyklu otwartych prób generalnych. Cechą charakterystyczną muzycznych spotkań jest ich szeroki zakres tematyczny i różnorodny (nie tylko klasyczny) repertuar. Ważnym elementem jest również możliwość spotkania artystów znanych ze scen koncertowych całego świata, mistrzów swoich instrumentów, dyrygentów kształtujących brzmienie orkiestry symfonicznej za pomocą swojej charyzmy i batuty.

Co zyskujesz chodząc do filharmonii?

Doznajesz niesamowitych przeżyć, poznajesz swoje gusta muzyczne, uczysz się świadomie uczestniczyć w koncertach „na żywo", a my mamy nadzieję – że uczysz się świadomego planowania obcowania ze sztuką.

Co dostaniesz od nas?

Spotkania planowane są w taki sposób, aby przybliżyć Wam – młodzieży różnorodność stylów muzycznych, pokazać szerokie instrumentarium – niekoniecznie kojarzone z muzyką klasyczną. Masz pytania dotyczące muzyki, instrumentów, a może chcesz wiedzieć jak pracuje zawodowy muzyk? Pytaj! Postaramy się w pełni zaspokoić twoją ciekawość!

Chcesz więcej? Super!

Umów klasę na warsztaty edukacyjne – spotkanie z naszym instrumentarium. Będziecie mogli nie tylko zobaczyć, ale i spróbować, jak gra się na poszczególnych instrumentach. Jak muzyka łączy się z wieloma dziedzinami – matematyką, historią, informatyką. Podczas warsztatów macie możliwość nie tylko porozmawiać z moderatorem zajęć, ale i spotkać na żywo członków orkiestry symfonicznej naszej instytucji, a także akustyków, którzy na co dzień dbają o jak najlepsze nagłośnienie naszych koncertów.

Filharmonia to nie tylko piątkowe koncerty symfoniczne. Chcesz się spotkać z przyjaciółmi? Posłuchajcie razem koncertów kameralnych. A może interesuje Was jazz albo muzyka świata? Mamy dla Was wciąż nowe propozycje artystyczne!

Nie czekajcie! Włączcie wizytę w filharmonii do stałej aktywności kulturalnej.

Więcej informacji znajdziecie na naszej stronie internetowej **www.filharmonia.opole.pl**

Do zobaczenia!

CHODŹ DO FILHARMONII

Galeria Sztuki Współczesnej





ZAPRASZAMY NA:

WYSTAWY
WYDARZENIA
WARSZTATY
FILMY
WYKŁADY
SPOTKANIA
KONCERTY



PL. TEATRALNY 12
45-056 OPOLE
GALERIAOPOLE.PL





Galeria Sztuki Współczesnej w Opolu jest miejską instytucją kultury, zajmującą się prezentacją współczesnej twórczości artystycznej z zakresu sztuk wizualnych. Na wystawach pokazywane są najciekawsze zjawiska sztuki polskiej oraz międzynarodowej. Można poznawać twórczość zarówno klasyków sztuki współczesnej, jak i młodych polskich twórców oraz opolskie środowisko artystyczne.





Galeria prowadzi bogatą działalność wystawienniczą, edukacyjną, wydawniczą i dokumentacyjną. Dysponuje dwoma, położonymi blisko siebie, obiektami: siedzibą z głównymi salami wystawowymi i kameralną galerią „Aneks" (pl. Teatralny 12) oraz Centrum Edukacji Artystycznej „Artpunkt" (ul. Kośnego 32a) z wielofunkcyjną pracownią plastyczną, studiem fotograficznym i specjalistyczną biblioteką. Między budynkami znajduje się plac, wykorzystywany w ciepłych porach roku do aktywności kulturalnych.

@GSWOPOLE
@GSWOPOLE
@GSWOPOLENOWE





CENTRUM KSZTAŁCENIA MUZYCZNEGO

JAZZ CENTRUM

indywidualne lekcje śpiewu / lekcje gry na perkusji, gitarze, gitarze basowej / salka prób / dziecięcy zespół wokalny / zajęcia grupowe z emisji głosu / Opole Swing Choir / koncerty / warsztaty/ wydarzenia muzyczne / profesjonalna kadra

Jazz Centrum



KONTAKT

fb.com/jazzcentrum
tel.: 535-635-690
ul. H. Poświatowskiej 3-5 Opole

OPOLE Swing CHOIR
POD DYREKCJĄ JACKA MELNICKIEGO
LET'S SWING!





Jazz Centrum tworzą muzycy z krwi i kości! Nasza kadra to zawodowcy, którzy znają się z dużymi scenami, zarówno w kraju, jak i poza nim.

Prowadzimy zajęcia ze śpiewu, emisji głosu, gry na gitarze, gitarze basowej i perkusji, współpracując ze słuchaczami niemalże w każdym wieku!

Naszą misją jest przede wszystkim muzykowanie i zarażanie uczuciem do muzyki kogo się da! Współpracujemy z instytucjami kultury, szkołami i przedszkolami, organizujemy koncerty i jam sessions. Mamy jedyną w Opolu w pełni wyposażoną i klimatyzowaną salę prób dla zespołów.

Jazz Centrum to także kolebka m.in.:
Opole Swing Choir pod dyrekcją Jacka Mełnickiego czy prowadzonego przez Łukasza Szubę Dziecięcego Zespołu Wokalnego Miasta Opola.

Współpracując z placówkami oświatowymi, tworzymy również muzyczne projekty, do których angażujemy uczniów i nauczycieli z całej Opolszczyzny.

ATLAS MITÓW





DZIECIĘCY ZESPÓŁ WOKALNY miasta Opola

KINO NA TEMAT

HELIOS

SPOTKANIA EDUKACYJNE DLA MŁODZIEŻY

Czy można połączyć wyjście do kina z wartościową lekcją? Oczywiście!

Wierzymy, że odpowiednio poprowadzona rozmowa poparta specjalnie wyselekcjonowanym filmem, może prowadzić do inspirujących wniosków. Różnorodność poruszanych tematów pozwala w przyjemny sposób poszerzać horyzonty, odkrywać lub zgłębiać pasję, ale też konfrontować się z problemami, które są trudne dla człowieka w młodym wieku.

Zapraszamy na projekt edukacyjny Kino na Temat!



OGLĄDAMY FILMY | PORUSZAMY TEMATY SPOŁECZNE | DYSKUTUJEMY Z EKSPERTAMI

Więcej informacji na www.helios.pl/knt

CEO CENTRUM EDUKACJI OBYWATELSKIEJ

AKADEMIA FILMOWA

HELIOS

Edukacja filmowa

dla ostatnich klas szkół podstawowych i szkół ponadpodstawowych

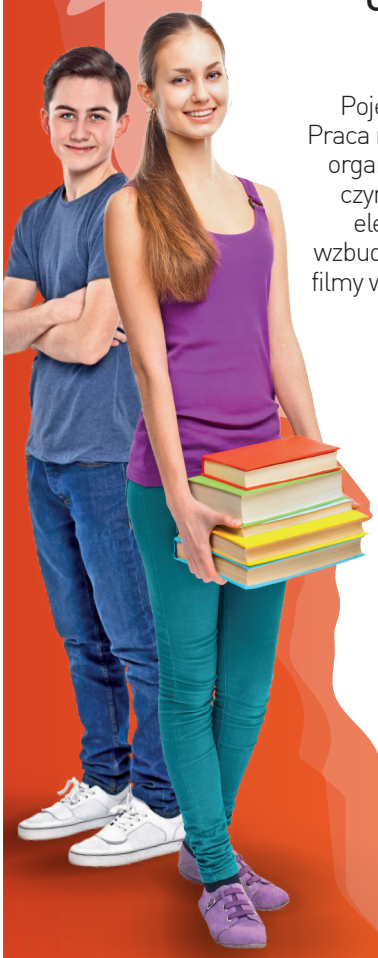

Gdzie lepiej uczyć się o filmie, jeśli nie w kinie?

Pojęcie utworu filmowego jest bardzo szerokie. Praca nad filmem wymaga sztabu ludzi i perfekcyjnej organizacji, a na ostateczny efek ma wpływ wiele czynników. Kto za nie odpowiada? Jak połączyć elementy tej układanki w jedną całość, która wzbudza w nas wachlarz emocji? Dlaczego niektóre filmy wzruszają, a inne przerażają? Jak klasyfikować filmy, czym są filmowe gatunki i jak je od siebie rozróżnić?

Na te i wiele innych pytań odpowiemy w edukacyjnym cyklu Akademia Filmowa!

Zostań znawcą kina!

WIĘCEJ INFORMACJI NA WWW.HELIOS.PL/AF

KINO
MEDUZA

Opole, ul. Oleska 45
www.kinomeduza.pl
www.opolskielamy.pl
@kinomeduza

Kino Meduza to kameralne, offowe i pełne premier kino mieszczące się w Centrum Kultury Oleska 45 – w miejscu dawnego Klubu Akademickiego w okolicach uniwersytetu. **Powstało z tęsknoty za małymi, studyjnymi kinami i z miłości do kina autorskiego i alternatywnego.** Stowarzyszenie Opolskie Lamy, jego członkowie i sympatycy, powołali je do życia w lutym 2011 roku i od tego czasu zapraszają wszystkich na filmowe uczty.

Rodzinna atmosfera, rozmowy o kinie i nie tylko przy kawie czy herbacie, to cechy charakterystyczne Kina Meduza. **Przedpremierowe pokazy** filmów nagradzanych na światowych festiwalach, zrekonstruowane filmy z polskiej i światowej klasyki, polskie i zagraniczne filmy krótkometrażowe, kino eksperymentalne, kino nieme czy też kino dla widzów najmłodszych – to wszystko co można zobaczyć w Kinie Meduza.

Zapraszamy również do naszej wirtualnej sali kinowej **www.mojeekino.pl!**





LAMA MOVIE
OFERTA DLA SZKÓŁ

W ramach projektu **LAMA MOVIE** proponujemy filmy i bajki polskie oraz zagraniczne, klasykę i kino współczesne (dokument, fabuła, animacja) z bieżącego repertuaru Kina Meduza. Istnieje również możliwość pokazu dowolnego filmu, ustalonego wcześniej Podczas spotkań odbywają się prelekcje, dyskusje, lekcje filmowe i warsztaty dotyczące seansów.

Szczegóły: opolskielamy@gmail.com

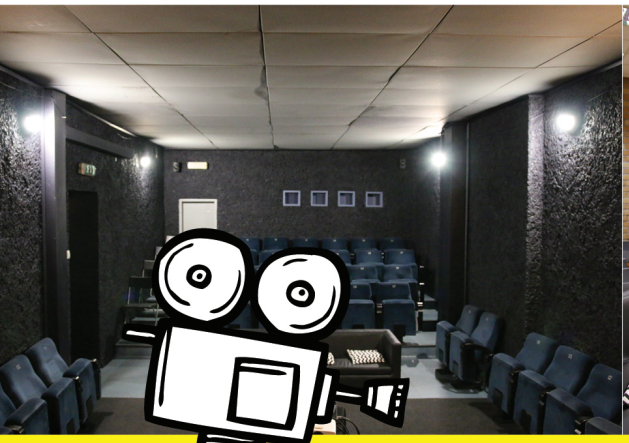



do zobaczenia w kinie!









MIEJSKA BIBLIOTEKA PUBLICZNA im. Jana Pawła II w Opolu

Miejska Biblioteka Publiczna im. Jana Pawła II w Opolu jest instytucją kultury z ponad siedemdziesięcioletnią tradycją. To miejsce spotkań, rozmów o literaturze, sztuce i edukacji.

Miejska Biblioteka Publiczna w Opolu jest jedną z największych instytucji kultury w Opolu oraz regionie; posiada 14 placówek na terenie miasta.

Miejska Biblioteka Publiczna oferuje:

- bogaty księgozbiór, w tym: literaturę piękną, popularnonaukową, a także komiksy, mangi, literaturę young adult;
- multimedia (filmy DVD, audiobooki);
- gry planszowe – z możliwością wypożyczania;
- e-zbiory, w tym: IBUK Libra, Legimi, ACADEMICA, eLibraryUSA – amerykańska biblioteka cyfrowa;
- biblioteczną platformę e-Wiedzy – kursy e-lerningowe z różnych dziedzin (materiały do lekcji, tworzenie prezentacji quizów, projektowanie graficzne);
- czytelnię komputerową, ksero, skanowanie, drukowanie;
- wypożyczanie czytników e-booków;
- możliwość zorganizowania spotkania literackiego dla debiutujących autorów;
- sprzyjającą przestrzeń np. do nauki lub spędzenia wolnego czasu.

---

ul. Minorytów 4 • 45-017 Opole • tel. 77 454 80 30
@: sekretariat@mbp.opole.pl • www.mbp.opole.pl
FB: facebook.com/mbpopole
IG: mbp_opole

MIEJSKA BIBLIOTEKA PUBLICZNA im. Jana Pawła II w Opolu

Miejska Biblioteka Publiczna organizuje:

- spotkania autorskie, koncerty, pokazy filmów;
- wystawy prezentujące szerokie spektrum sztuk wizualnych;
- warsztaty z drukowania na drukarce 3D;
- działania realizowane w mediach społecznościowych: „Plener kultury" – recenzje nowości wydawniczych;
- „Fajne komplety" – zajęcia dla licealistów prowadzone przez Jacka Podsiadłę;
- „Latający Uniwersytet" – wykłady prowadzone przez pracowników Uniwersytetu Opolskiego;
- Ogólnopolski Konkurs na Esej;
- „Morderstwo w bibliotece" – grę detektywistyczną rozgrywająca się w murach biblioteki, odbywającą się każdego roku w ramach Nocy Kultury;
- praktyki oraz wolontariat;
- zajęcia i warsztaty edukacyjne;
- Fantastyczny Klub Dyskusyjny – dyskusyjny klub miłośników fantastyki;
- Dyskusyjny Klub Książki dla młodzieży.

Miejska Biblioteka Publiczna w Opolu to przyjazna i otwarta przestrzeń zlokalizowana w nowoczesnym, przestronnym budynku, w której można odrobić lekcje, spotkać się ze znajomymi i miło spędzić czas.

---

ul. Minorytów 4 • 45-017 Opole • tel. 77 454 80 30
@: sekretariat@mbp.opole.pl • www.mbp.opole.pl
FB: facebook.com/mbpopole
IG: mbp_opole









mosir OPOLE
Najlepszy czas
dla Ciebie



Miejski Ośrodek Sportu i Rekreacji w Opolu posiada pod swoimi skrzydłami wszystkie najważniejsze obiekty sportowe w Opolu. Ponadto jednostka zajmuje się organizacją imprez oraz wydarzeń o charakterze sportowym i rekreacyjnym dla mieszkańców miasta. Opolanie mogą korzystać m.in. z **Wodnej Nuty** – jednej z najnowocześniejszych krytych pływalni sportowych w Polsce i Europie zlokalizowanej przy ulicy Prószkowskiej 96. Obiekt posiada jedną z dwunastu dostępnych w Polsce niecek olimpijskich. Do dyspozycji odwiedzających jest 50 metrowa (z możliwością wydzielenia 2 x 25 m) niecka sportowa – o stałej głębokości 2 m, oraz przylegający do niej 25 metrowy basen rozgrzewkowo-rekreacyjny z 3 torami. Obiekt wyposażony jest w basen solankowy, wannę SPA, jacuzzi, tzw. rwącą rzekę, dwie sauny oraz łaźnię parową.

Ulubionym miejscem letniego wypoczynku mieszkańców miasta jest **Basen Letni Błękitna Fala**, który w sezonie letnim oferuje odwiedzającym trzy baseny z podgrzewaną woda, trzy zjeżdżalnie, boisko do gry w siatkówkę, plażę z hawajskimi parasolami oraz restaurację. W Opolu znajdują się również dwa kąpieliska – **Bolko** i **Malina**, które stanowią świetną alternatywę dla spędzania czasu po lekcjach w gronie znajomych. W sezonie zimowym opolanie chętnie korzystają ze ślizgawek ogólnodostępnych na **Sztucznym Lodowisku Toropol**. Na popularny Toropolu działa wypożyczalnia, a bezpieczeństwa strzegą Ice Marhall'e, którzy w razie potrzeby pomogą szlifować umiejętności łyżwiarskie.



POBIEGAJ LUB... POZWIEDZAJ

mosir OPOLE
Miejski Ośrodek Sportu i Rekreacji w Opolu
Najlepszy czas dla Ciebie

Osoby ceniące trening lekkoatletyczny z pewnością docenią możliwości **Miejskiego Stadionu Lekkoatletycznego im. Opolskich Olimpijczyków** z bieżnią tartanową, siłownią **Fitness Klub Olimp** oraz profesjonalnymi trenerami. Sportowe emocje na widowni zapewnią **Stadion Miejski** i **Stegu Arena**, na których swoje mecze rozgrywają opolskie kluby i nie tylko. **Stegu Arena** gości w swoich progach międzynarodowe drużyny i wykonawców, w ramach wydarzeń sportowych i kulturalnych.





Prawdziwą gratkę dla spragnionych historycznych ciekawostek i pięknych widoków stanowią **Wieża Piastowska** i **Zamek Górny** – turystyczne perełki miasta, które odwiedzać można codziennie. Każdy kto podejmie wyzwanie wspinaczki na wieżę w nagrodę otrzyma możliwość podziwiania panoramy miasta, a przewodnicy odpowiedzą na wszystkie pytania dotyczące historii Opola.

Po więcej informacji na temat naszych obiektów i wydarzeń sportowych odbywających się w mieście zapraszamy na nasz profil na facebook'u i stronę **www.mosir.opole.pl**

www.mosir.opole.pl **/mosiropole** **/mosir_opole**



Międzyszkolny Ośrodek Sportowy

45-061 Opole, ul. Katowicka 14
tel.: 77 453 67 55, fax: 77 453 67 56
email: sekretariat@mos.opole.pl
www.mos.opole.pl

Międzyszkolny Ośrodek Sportowy w Opolu funkcjonuje jako jednostka oświatowa od 1997 roku. Nasze placówka, przy wsparciu Urzędu Miasta Opola, stwarza ogólnodostępne warunki do uprawiania sportu i rozwijania swoich sportowych pasji, dzieciom i młodzieży z różnych środowisk. Jesteśmy inicjatorem wielu wydarzeń sportowych promujących wspieranie i aktywizowanie dzieci i młodzieży oraz aktywności rodzinnej jako ważnego czynnika społecznego i zdrowotnego.

Międzyszkolny Ośrodek Sportowy realizuje **zadania z zakresu**:

- ✓ koordynacji imprez sportowych oraz **rozgrywek międzyszkolnych** w ramach Współzawodnictwa Sportowego Szkół Miasta Opola
- ✓ organizacji **imprez rekreacyjno-sportowych**
- ✓ organizacji i prowadzenia **wypoczynku letniego i zimowego** dla dzieci i młodzieży
- ✓ rozwijania sportowych pasji poprzez organizację **pozaszkolnych zajęć rekreacyjno-sportowych**
- ✓ inspirowania do aktywności ruchowej poprzez realizację **programów edukacyjno-sportowych**.

Uczniowie szkół ponadpodstawowych w naszej ofercie edukacyjnej znajdą dla siebie bogatą ofertę zajęć sportowych w **10 ogólnodostępnych sekcjach**: **piłki ręcznej**, **koszykówki**, **piłki siatkowej**, **badmintona**, **tenisa stołowego**, **judo z elementami sumo**, **ratownictwa wodnego**, **wspinaczki sportowej**, **lekkoatletyki** oraz **pływania**.

Zajęcia w sekcjach prowadzone są nie tylko we **własnej sali gimnastycznej**, ale i w **obiektach sportowych miasta Opola i miejskich szkół**.

Podczas naszych zajęć wspieramy nie tylko **rozwój sportowy**, ale także **emocjonalny** każdego uczestnika, który zwiększy ich motywację wewnętrzną, a także stworzy im potężny **fundament pewności siebie**, który będą mogli wykorzystać nie tylko w sporcie ale i swoim życiu codziennym.

Szczególny nacisk kładziemy na **naukę wartości**, takich jak szacunek dla innych, postępowanie zgodnie z zasadami Fair Play oraz przekazywanie umiejętności skutecznego radzenia sobie z różnymi emocjami. Atmosfera oparta na takich fundamentach stanowi dla nas podstawę do skutecznego motywowania, inspirowania, wychowania i rozwijania sportowych pasji każdego uczestnika naszych zajęć.

Rozwijamy sportowe pasje, wychowujemy przez sport



Młodzieżowy Dom Kultury w Opolu

teatr | recytacja | muzyka | śpiew | taniec | akrobatyka
rękodzieło | plastyka | modelarstwo | fotografia | film
szachy | gra na instrumentach | hip-hop | wolontariat



MŁODZIEŻOWY DOM KULTURY W OPOLU

Pasje bez granic











Młodzieżowy Dom Kultury w Opolu

45-084 Opole, ul. Strzelców Bytomskich 1
tel.: 77 454 27 14, e-mail: mdk@mdk.opole.pl
facebook.com/mdkopole, instagram.com/mdkopole

www.mdk.opole.pl



MUZEUM
POLSKIEJ PIOSENKI W OPOLU
CZEKAMY NA WAS!

ul. Piastowska 14 A (Amfiteatr Tysiąclecia)
wtorek–niedziela: godz. 10.00–18.00

www.muzeumpiosenki.pl

JESTEŚMY NA:

IG: www.instagram.com/muzeum_polskiej_piosenki
Tik-Tok: www.tiktok.com/@muzeumpolskiejpiosenki



Multimedialne i interaktywne muzeum mieści się w opolskim Amfiteatrze. Od innych wyróżnia je sposób zwiedzania, każdy gość otrzymuje bowiem audioprzewodnik ze słuchawkami, który łączy się z poszczególnymi elementami ekspozycji i w sposób automatyczny transmituje dźwięk. Dzięki temu w Muzeum (w którym panuje cisza!) w jednym czasie zwiedzający mogą słuchać wybranych przez siebie piosenek.

Głównym elementem wystawy stałej są muzyczne ściany z wbudowanymi ekranami. Tu, po wybraniu folderu artysty, można obejrzeć jego zdjęcia, teledyski, poznać dyskografię, a przede wszystkim posłuchać muzyki. Na ścianach znajdują się także specjalne soczewki, przez które można oglądać krótkie filmy pochodzące z Polskiej Kroniki Filmowej, przedstawiające historię Polski w każdej dekadzie. Jeśli ktoś chce pogłębić informację o swoim ulubionym artyście, może przenieść się na wyspę tabletów i tu zatopić w świat biografii, wywiadów, artykułów prasowych, nagrań. Jest też miejsce dla miłośników festiwali opolskich, w którym zgromadzono pamiątki, scenariusze, nagrody, a przede wszystkim pełne informacje dotyczące festiwalu. W szafie z kostiumami natomiast można zobaczyć sceniczne ubrania gwiazd i wirtualnie się w nie ubrać.

Są też muzyczne kule czyli podwieszone nad pierwszym poziomem Muzeum kabiny z ekranami i wygodnymi siedziskami, w których można godzinami oglądać m.in. programy i wywiady muzyczne. Niezwykłym miejscem są też budki nagraniowe, w których zgromadzono 200 półplaybacków z najbardziej znanymi piosenkami dla młodzieży i dorosłych.

Muzeum posiada także bogaty zbiór instrumentów, m.in. słynny fortepian Ed. Seiler z 1919 r., który widzowie mogą pamiętać z pierwszych opolskich festiwali, pianino Jerzego Petersburskiego, gitara Jacka Skubikowskiego, harmoszka Czerwonych Gitar, pałki Marka Kapłona, perkusisty TSA. Atrakcją są również rękopisy największych przebojów. Są też dawne instrumenty i urządzenia do zapisu dźwięków, m.in. patefon, radioodbiornik detefon, ale i discman, który również przeszedł już do historii.

EDUKACYJNE STUDIO NAGRAŃ

w którym można nagrać piosenkę lub płytę oraz nauczyć się realizacji dźwięku

WARSZTATY

z interpretacji tekstów hip-hopowych najważniejszych twórców gatunku

KONCERTY I SPOTKANIA Z POLSKIMI ARTYSTAMI









MUZEUM ŚLĄSKA OPOLSKIEGO

Muzeum ostało założone w 1900 roku jako Muzeum Miejskie w Opolu (Städtisches Museum Oppeln). W 1950 roku Muzeum Miejskie zmieniło nazwę na Muzeum Śląska Opolskiego. Od początku istnienia było placówką wielodziałową. Aktualnie tworzy ją siedem działów merytorycznych: Archeologiczny, Edukacji Muzealnej, Etnograficzny, Historyczny, Przyrody, Sztuki i Pracownia Konserwacji Zabytków. W Opolu Muzeum posiada kilka obiektów wystawienniczych: barokowy gmach pojezuicki oraz nowy pawilon wystawowy tworzą Gmach Główny przy Małym Rynku 7. Tuż obok przy ul. św. Wojciecha 9 znajduje się Kamienica Czynszowa, a przy ul. Ozimskiej 10 w budynku dziewiętnastowiecznej karczmy mieści się Galeria Muzeum Śląska Opolskiego. W Górze św. Anny znajduje się oddział instytucji – Muzeum Czynu Powstańczego. Muzeum gromadzi, zabezpiecza, chroni, opracowuje i udostępnia powierzone dziedzictwo narodowe: dzieła sztuki oraz zabytki kultury materialnej – muzealia archeologiczne, historyczne, etnograficzne i przyrodnicze.

Muzeum Śląska Opolskiego

INSTYTUCJA KULTURY
Samorządu
Województwa Opolskiego

Istotnym celem jest tworzenie szerokiej płaszczyzny wymiany myśli naukowej w różnych dyscyplinach wiedzy – zgodnie z profilem posiadanych kolekcji. Swoją misję Muzeum realizuje poprzez prezentację zbiorów w ramach stałych ekspozycji, organizowanie wystaw czasowych, spotkań popularno-naukowych, a także działalność edukacyjną i wydawniczą. Będąc instytucją zaufania publicznego, muzeum jest depozytariuszem pamięci o przeszłości, a jednocześnie żywym centrum kultury – miejscem, które aktywnie uczestniczy w procesie kształtowania świadomości historycznej i postaw społecznych.

Muzeum Śląska Opolskiego w Opolu w duchu wielokulturowego dialogu i współpracy buduje regionalną, narodową oraz europejską tożsamośćŚląska Opolskiego i jego mieszkańców. Mamy znakomicie opracowane lekcje oraz zajęcia m.in. dla przedszkoli, szkół podstawowych oraz ponadpodstawowych. W ofercie dla tych ostatnich proponujemy:

- Jan Cybis – życie i twórczość
- Lekcje etnograficzne i kulturo znawcze
- Historia Opola
- Lekcje w kamienicy czynszowej

Muzeum Śląska Opolskiego
ul. św. Wojciecha 13
45-023 Opole
www.muzeum.opole.pl



MUZEUM WSI OPOLSKIEJ W OPOLU



Na ekspozycji muzealnej odbudowano i zrekonstruowano 55 obiektów drewnianych. Wśród nich znajdują się zarówno budynki mieszkalne i gospodarcze jak również zabytki techniki wiejskiej. Pod względem chronologicznym dominują zabytki architektury ludowej z XVIII i XIX wieku. Opolski skansen, oprócz prezentacji zabytków architektury prowadzi także badania naukowe, dokumentując współczesną twórczość ludową na terenie Śląska Opolskiego oraz podejmuje działania na z rzecz popularyzacji twórczości ludowej i jej twórców. Jest jedynym muzeum etnograficznym na wolnym powietrzu w województwie opolskim, zajmuje obszar 10 ha i znajduje się w odległości 6 km od centrum miasta Opola.



OFERTA KULTURALNA

Do stałych przedsięwzięć Muzeum Wsi Opolskiej należą imprezy plenerowe (Jarmark Wielkanocny, Noc Muzeów, Święto Plonów). Konkursy wraz z wystawami pokonkursowymi (Kroszonki Opolskie, Zabytkowa architektura wsi opolskiej, Majówka w skansenie. Mistrz – uczeń, Konkurs malowania opolskiej porcelany). Wystawy czasowe o charakterze etnograficzno-historycznym. Lekcje muzealne poświęcone świętom dorocznym (Wielkanoc, Boże Narodzenie), ginącym zawodom (garncarstwo, kowalstwo), lekcje warsztatowe (Malowane na szkle, Ptak w sztuce ludowej, Kwiaty z bibuły, Drukowane na tkaninie, Zdobienie pierników)lekcje poświęcone życiu codziennemu na dawnej opolskiej wsi (W dawnej szkole, Architektura ludowa). Oferta kulturalna Muzeum jest modyfikowana każdego roku i znajduje się na stronie www.muzeumwsiopolskiej.

UDOSTĘPNIANIE EKSPOZYCJI

Od połowy kwietnia do połowy października udostępniane są do zwiedzania wystawy stałe – wnętrza obiektów zabytkowych oraz wystawy czasowe. Muzeum jest czynne codziennie w godzinach:

- poniedziałek od 10.00 do 15.00
- wtorek - piątek od 10.00 do 17.00
- sobota - niedziela od 10.00 do 18.00

Od połowy października do połowy kwietnia udostępniane są do zwiedzania jedynie tereny parkowe, bez wnętrz obiektów zabytkowych i wystaw czasowych. Muzeum jest czynne w dni robocze w godzinach od 10.00 do 15.00 .



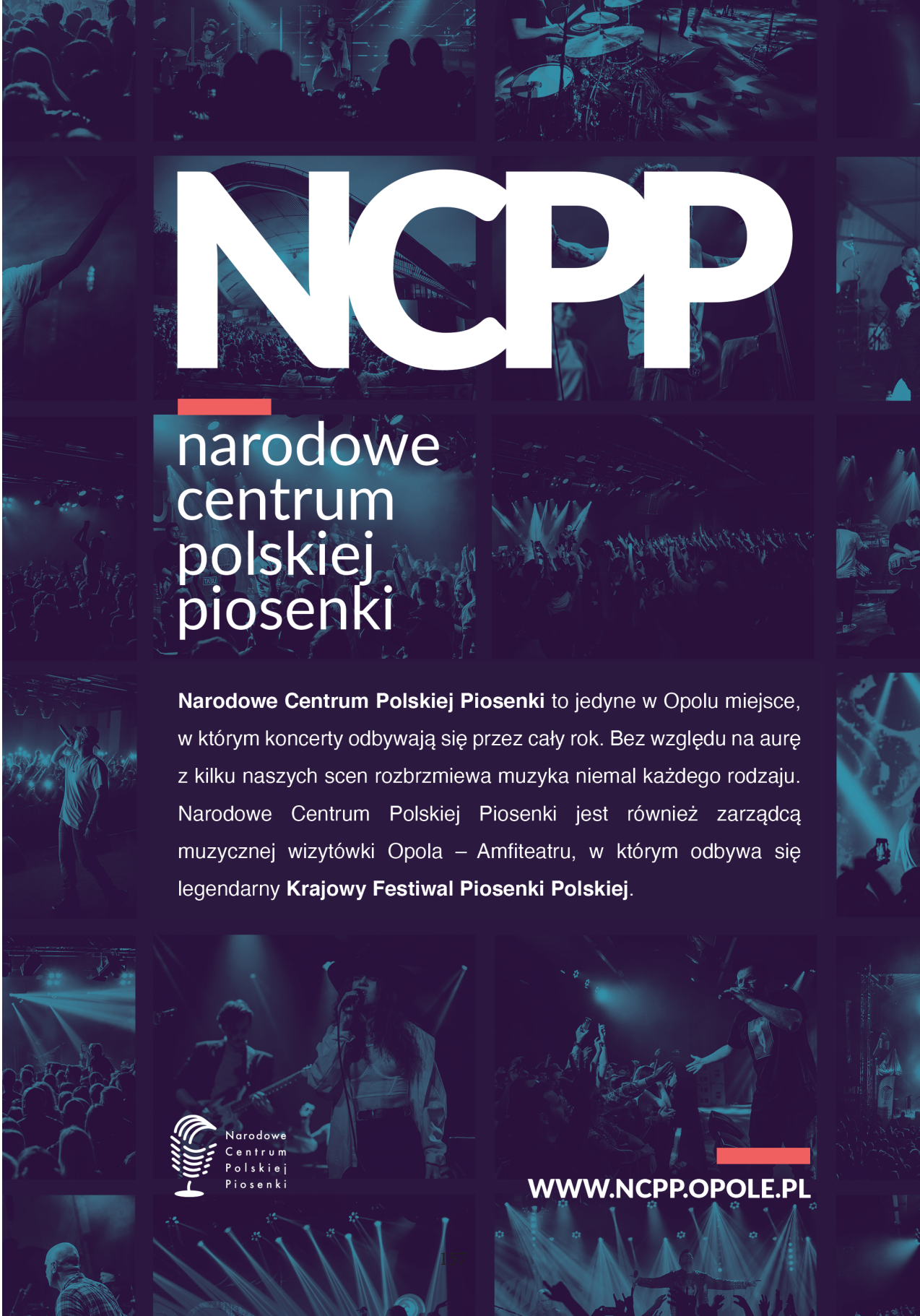

NCPP

narodowe centrum polskiej piosenki

Narodowe Centrum Polskiej Piosenki to jedyne w Opolu miejsce, w którym koncerty odbywają się przez cały rok. Bez względu na aurę z kilku naszych scen rozbrzmiewa muzyka niemal każdego rodzaju. Narodowe Centrum Polskiej Piosenki jest również zarządcą muzycznej wizytówki Opola – Amfiteatru, w którym odbywa się legendarny **Krajowy Festiwal Piosenki Polskiej**.

Narodowe Centrum Polskiej Piosenki

WWW.NCPP.OPOLE.PL

NCPP

Narodowe Centrum Polskiej Piosenki to nie tylko Amfiteatr i odbywające się przez całe wakacje letnie koncerty oraz inne imprezy plenerowe. Przez cały rok, w mieszczącej 500 osób Sali Kameralnej z nowoczesnym sprzętem, NCPP organizuje kilkadziesiąt koncertów najważniejszych polskich zespołów i wykonawców. Tym samym, od wczesnej jesieni do późnej wiosny Narodowe Centrum Polskiej Piosenki zamienia się w jeden z najważniejszych klubów koncertowych w Polsce. NCPP realizuje ponadto inne projekty, m.in. spotkania, warsztaty, przeglądy i projekcje filmowe. Co roku cyklicznie, w październiku odbywa się **Opolski Festiwal Gór** prezentujący najwybitniejszych wspinaczy, himalaistów, biegaczy i ludzi gór. Narodowe Centrum Polskiej Piosenki jest również platformą współpracy z organizacjami pozarządowymi, instytucjami Miasta Opola w zakresie nie tylko wykorzystania infrastruktury NCPP (Sala Kameralna, Amfiteatr), ale także pomocy w organizacji wszelkich projektów kulturalnych ze szczególnym wyróżnieniem działań muzycznych. Nasze centrum tworzy również **Muzyczny Informator Culturalny** *mic.ncpp.opole.pl*, gdzie prezentujemy artykuły, podcasty, wywiady o tematyce muzycznej. Zapraszamy do współpracy i śledzenia naszej działalności na stronie internetowej ncpp.opole.pl, w mediach społecznościowych: **Facebook**, **Instagram** i **YouTube**.









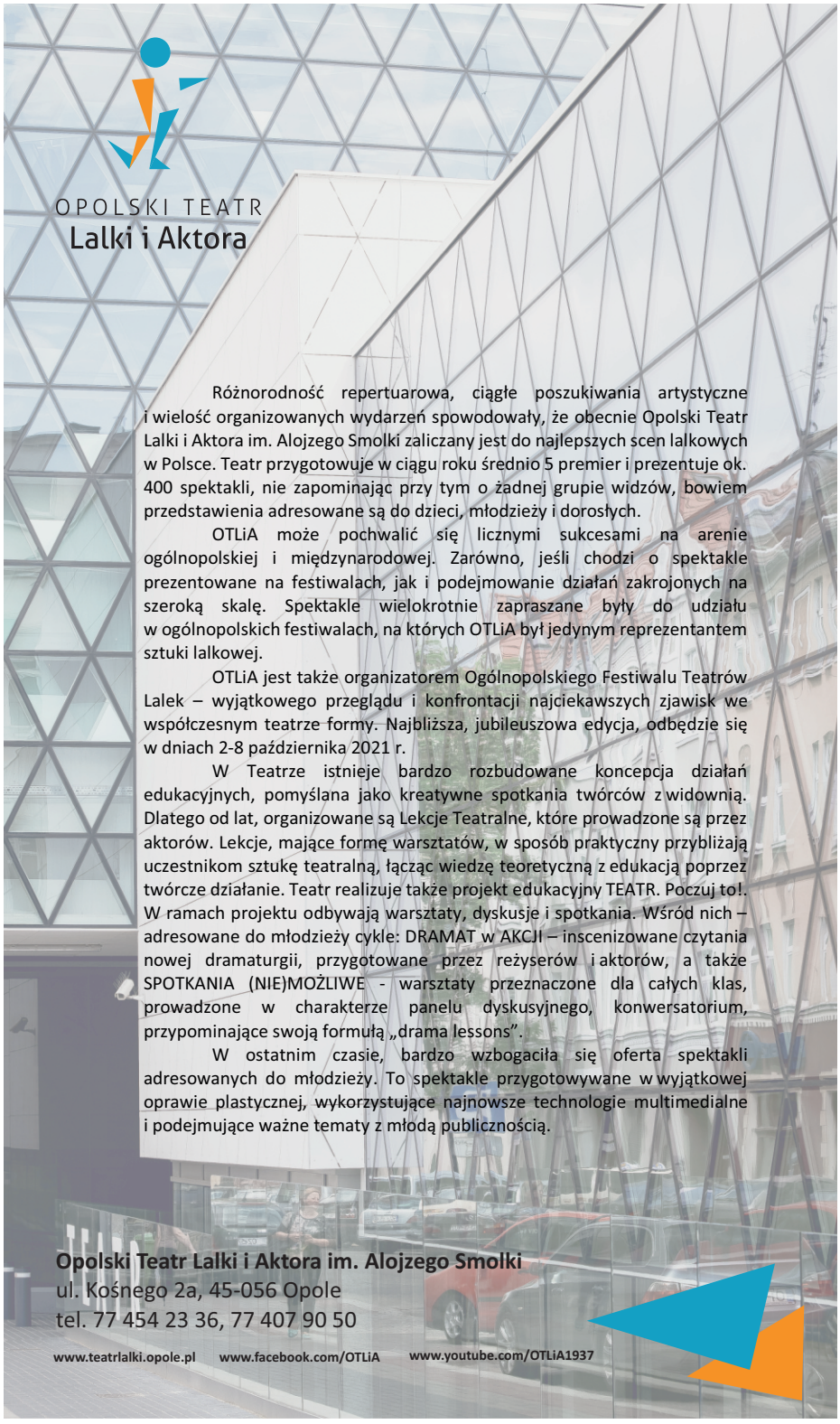
OPOLSKI TEATR
Lalki i Aktora
Różnorodność repertuarowa, ciągłe poszukiwania artystyczne i wielość organizowanych wydarzeń spowodowały, że obecnie Opolski Teatr Lalki i Aktora im. Alojzego Smolki zaliczany jest do najlepszych scen lalkowych w Polsce. Teatr przygotowuje w ciągu roku średnio 5 premier i prezentuje ok. 400 spektakli, nie zapominając przy tym o żadnej grupie widzów, bowiem przedstawienia adresowane są do dzieci, młodzieży i dorosłych.
OTLiA może pochwalić się licznymi sukcesami na arenie ogólnopolskiej i międzynarodowej. Zarówno, jeśli chodzi o spektakle prezentowane na festiwalach, jak i podejmowanie działań zakrojonych na szeroką skalę. Spektakle wielokrotnie zapraszane były do udziału w ogólnopolskich festiwalach, na których OTLiA był jedynym reprezentantem sztuki lalkowej.
OTLiA jest także organizatorem Ogólnopolskiego Festiwalu Teatrów Lalek – wyjątkowego przeglądu i konfrontacji najciekawszych zjawisk we współczesnym teatrze formy. Najbliższa, jubileuszowa edycja, odbędzie się w dniach 2-8 października 2021 r.
W Teatrze istnieje bardzo rozbudowane koncepcja działań edukacyjnych, pomyślana jako kreatywne spotkania twórców z widownią. Dlatego od lat, organizowane są Lekcje Teatralne, które prowadzone są przez aktorów. Lekcje, mające formę warsztatów, w sposób praktyczny przybliżają uczestnikom sztukę teatralną, łącząc wiedzę teoretyczną z edukacją poprzez twórcze działanie. Teatr realizuje także projekt edukacyjny TEATR. Poczuj to!. W ramach projektu odbywają warsztaty, dyskusje i spotkania. Wśród nich – adresowane do młodzieży cykle: DRAMAT w AKCJI – inscenizowane czytania nowej dramaturgii, przygotowane przez reżyserów i aktorów, a także SPOTKANIA (NIE)MOŻLIWE - warsztaty przeznaczone dla całych klas, prowadzone w charakterze panelu dyskusyjnego, konwersatorium, przypominające swoją formułą „drama lessons".
W ostatnim czasie, bardzo wzbogaciła się oferta spektakli adresowanych do młodzieży. To spektakle przygotowywane w wyjątkowej oprawie plastycznej, wykorzystujące najnowsze technologie multimedialne i podejmujące ważne tematy z młodą publicznością.
Opolski Teatr Lalki i Aktora im. Alojzego Smolki
ul. Kośnego 2a, 45-056 Opole
tel. 77 454 23 36, 77 407 90 50
www.teatrlalki.opole.pl www.facebook.com/OTLiA www.youtube.com/OTLiA1937








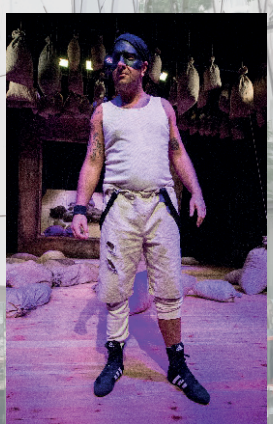


zdjęcia: Grzegorz Gajos, Krzysztof Ścisłowicz

teatr ekostudio w opolu



O TEATRZE

Teatr Ekostudio jest teatrem prywatnym, który istnieje od 1999 r. Jego założycielem jest **Andrzej Czernik** – aktor, reżyser, dramaturg, producent, scenarzysta.

Pierwszym spektaklem, od którego datuje się istnienie Teatru, był **PIŁAT** – grany w Muzeum Diecezjalnym w Opolu.

Teatr Ekostudio zasłynął spektaklami plenerowymi wystawiając m.in. cztery części **CHŁOPÓW** Władysława Reymonta, **WESELE** Stanisława Wyspiańskiego w Muzeum Wsi Opolskiej w Bierkowicach, a także spektaklami powiązanymi z historią i kulturą zarówno regionu opolskiego, jak i kraju (np. **MIKOŁAJ II, CZYLI HISTORIA ŚMIERCI OPOLSKIEGO KSIĘCIA** czy **RAJMUND I JULKA**).

Na terenie Muzeum Śląska Opolskiego w Opolu zostały wystawione **PAMIĘTNIKI ADAMA I EWY** Marka Twaina.

Na terenie Centralnego Muzeum Jeńców Wojennych w Łambinowicach - Opolu zrealizowane zostało przedstawienie: **ŻYĆ ZA WSZELKĄ CENĘ** – oparte na wspomnieniach Siergieja Woropajewa, jeńca obozu w Łambinowicach oraz **PRZERZUCANE SŁOWA** – oparte na korespondencji jenieckiej powstańców warszawskich.

W Amfiteatrze Opolskim wystawiany był spektakl muzyczny **WYBÓR**, a w przestrzeni Opolskiej Wenecji – **ROMEO I JULIA** Williama Shakespeare z piosenkami A. Czernika.

Inne zrealizowane sztuki to m.in.

ZASYPANI Tomasza Raya, **STREAPTEASE. NA PEŁNYM MORZU** Sławomira Mrożka, **ŁOŻNICOPIEW** (na podstawie staropolskich tekstów frywolnych), **DZIADY, CZ.II** Adama Mickiewicza, **POŚWIĘCONA PRZYJAŹŃ** na podstawie „Myszy i ludzi" Steinbecka, **TAKIE MAŁE NIC** - piosenki H. Ordonówny, **KABARECIK, COŚ DLA DZIECI**, bajki ekologiczne m.in (**GAJOWY BADURA**, **PIOTRUŚ I SMOG**), **ABELARD I HELOIZA**, **NIEDŹWIEDŹ. OŚWIADCZYNY** Antoniego Czechowa.



W ciągu 20 lat powstało ok. 70 sztuk teatralnych. Oprócz tego zrealizowano wiele widowisk plenerowych, takie, jak parady historyczne czy **WIANKI 2010 - OPOLSKA NOC ŚWIĘTOJAŃSKA**.

Od 14 lat Teatr Ekostudio ma w Opolu swoją stałą siedzibę, przy ul. Dubois 1a (wejście od ul. Armii Krajowej 4off).

Od 2008 r. w Teatrze Ekostudio odbywa się coroczny **ZIMOWY LAS SZTUKI** – jest to rodzaj multimedialnej wystawy, na której twórcy sztuk plastycznych prezentują swoje prace (malarstwo, rzeźby, instalacje) na zadany wcześniej temat. Wszystko to w połączeniu z oprawą światło-dźwięk.

Teatr Ekostudio zajmuje się także realizacją programów telewizyjnych, produkowanych przez telewizję internetową Ekovision tv.

PROPOZYCJA DLA MŁODZIEŻY

Spektakl **BACZYŃSKI** – autorstwa i w reżyserii Andrzeja Czernika. Spektakl przybliżający postać Krzysztofa Kamila Baczyńskiego, pozwalający przypomnieć poetę i poznać go od mniej znanej strony. 100-na rocznica urodzin Baczyńskiego przypadająca na rok 2021 jest dobrą okazją do spotkania z twórczością poety.

- Po spektaklu spotkanie z Andrzejem Czernikiem, wykonawcą i reżyserem spektaklu

Spektakl **PODRZUCONE SŁOWA** - autorstwa i w reżyserii Andrzeja Czernika. Ukazuje losy rodziny Śląskiej w czasie Plebiscytu i III Powstania Śląskiego w 1921 r. Głównym wątkiem spektaklu jest siła i zaradność śląskich kobiet w tym trudnym czasie.
Spektakl zrealizowany w ramach Projektu Wojewody Opolskiego „Podrzucane słowa, przerzucane słowa" sfinansowano ze środków Programu Wieloletniego NIEPODLEGŁA na lata 2017–2022.

- spotkanie po spektaklu i rozmowy z twórcami

Projekcja spektaklu **MIKOŁAJ II - CZYLI HISTORIA ŚMIERCI OPOLSKIEGO KSIĘCIA Z 2014 R.** Spektakl ukazujący losy ostatnich Piastów żyjących na ziemiach Śląska Opolskiego. Prawdziwa lekcja historii dla dzieci i młodzieży urodzonej i mieszkającej w Opolu i na Opolszczyźnie.

- spotkanie z Andrzejem Czernikiem po obejrzeniu projekcji

Projekcja spektaklu **PRZERZUCANE SŁOWA** - zrealizowanego w obozie w Łambinowicach-Lamsdorff opartego na korespondencji jenieckiej powstańców warszawskich.

- spotkanie z twórcami po obejrzeniu projekcji.







Kontakt: teatr ekostudio w opolu
ul. Dubois 1a, 45-070 Opole, wejście od ul. Armii Krajowej 4 off
Sekretariat: 77 453 94 36, 694 956 067,
biuro@teatrekostudio.pl
Promocja i Organizacja widowni : 532 156 198,
bilety@teatrekostudio.pl
www.teatrekostudio.pl

INSTYTUCJA KULTURY Samorządu Województwa Opolskiego

TEATR IM. JANA KOCHANOWSKIEGO W OPOLU

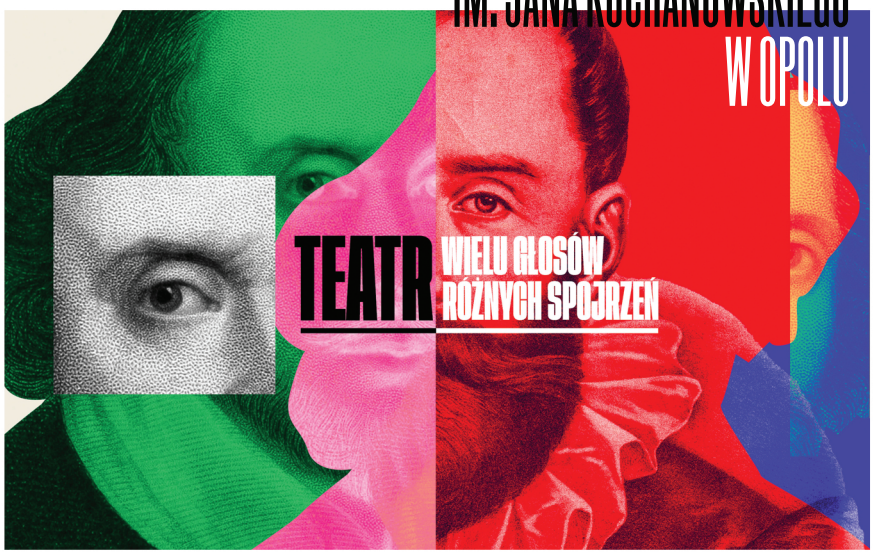

Teatr im. Jana Kochanowskiego w Opolu to jedno z ciekawszych miejsc w województwie opolskim. W naszej ofercie mamy nie tylko spektakle, organizujemy także liczne warsztaty, koncerty, dyskusje, imprezy kulturalne oraz naukowe.

Powstały w 1975 roku budynek przeszedł właśnie gruntowną modernizację, unowocześnione zostało m.in. nagłośnienie i oświetlenie scen oraz wprowadzono zmiany elewacji frontowej, dzięki którym budynek nabrał niepowtarzalnego charakteru oraz klimatu. Obecnie trwają prace związane z budową Centrum Edukacji Teatralnej. Dysponujemy czterema scenami, w tym jedną z największych Dużych Scen w Europie. Na deskach Teatru realizowane są zarówno teksty klasyczne, jak i współczesne, zapraszamy do współpracy najważniejszych twórców polskich scen oraz tych dopiero debiutujących. Od kilku lat organizowany jest Konkurs na Projekt Teatralny w ramach Programu Modelatornia, dzięki któremu na deskach naszego Teatru mogą zaprezentować się młodzi twórcy. Konkurs inspirowany jest twórczością Jerzego Grotowskiego – najważniejszej postaci w historii opolskiej sceny, reformatora teatru w Polsce i za granicą. Nieprzerwanie od ponad czterdziestu lat Teatr organizuje również jeden z największych polskich festiwali teatralnych: Opolskie Konfrontacje Teatralne / „Klasyka Żywa". Podczas Festiwalu na opolskiej scenie można zobaczyć najważniejsze realizacje polskiej klasyki z całego kraju.

TEATR OPOLE

Twórczo z Teatrem to nasza propozycja z zakresu edukacji teatralnej dla młodzieży i nauczycieli ze szkół podstawowych i średnich.

Uczestnikom projektu Twórczo z Teatrem proponujemy coś więcej niż tylko przedstawienia i bilety w niższych cenach. Pedagodzy otrzymają dostęp do zeszytów metodycznych, tworzonych przez specjalistów, z propozycjami scenariuszy lekcji. Mogą z nich skorzystać nie tylko poloniści, ale również nauczyciele innych przedmiotów.



Mamy również propozycje dla tych, którzy chcieliby się bardziej zaangażować w życie teatralne.

Jeśli kochacie teatr i chcielibyście być bliżej swoich ulubionych aktorów, spektakli i innych wydarzeń artystycznych, proponujemy dołączenie do zespołu wolontariuszy w Kochanowskim. Odnajdą sie u nas osoby odpowiedzialne, które stworzą zgrany zespół do zadań specjalnych.

TEATR IM. JANA KOCHANOWSKIEGO
pl. Teatralny 12, 45-056 Opole
(+48) 77 454 59 41
bilety@teatropole.pl
www.teatropole.pl

CENTRUM KSZTAŁCENIA ZAWODOWEGO

45-073 Opole, ul. Torowa 7, tel. 77 4231675
e-mail: sekretariat@zpo.opole.pl, www.zpo.opole.pl

PRAKTYCZNA NAUKA ZAWODU





W Centrum Kształcenia Zawodowego w Opolu realizujemy zajęcia praktyczne dla uczniów szkół branżowych oraz techników, spełniając standardy egzaminacyjne. Dopełniamy ofertę edukacyjną opolskich szkół zawodowych, dając uczniom możliwość nauki zawodu na nowoczesnym sprzęcie, w oparciu o kadrę specjalistów - praktyków.



Kształcimy w branżach: budowlanej, mechanicznej, samochodowej, elektrycznej, mechatronicznej, odnawialnych źródeł energii, logistycznej, gastronomicznej, hotelarskiej, architektury krajobrazu.

Prowadzimy zajęcia nadające uczniom dodatkowe kwalifikacje z zakresu:
- programowania CNC,
- spawania,
- projektowania AUTOCAD.





Będąc jednocześnie ośrodkiem egzaminacyjnym, przygotowujemy do egzaminów zawodowych, a potwierdzeniem jakości kształcenia jest bardzo wysoka zdawalność uczniów, którzy w naszej placówce realizowali naukę praktyczną.

CENTRUM KSZTAŁCENIA ZAWODOWEGO
45-073 Opole, ul. Torowa 7, tel. 77 4231675
e-mail: sekretariat@zpo.opole.pl, www.zpo.opole.pl

KSZTAŁCENIE USTAWICZNE OSÓB DOROSŁYCH

W CKZ oferujemy usługi edukacyjne w formach pozaszkolnych w postaci kursów dokształcających, doskonalących z zakresu technik CNC, projektowania AutoCad, gastronomii oraz cukiernictwa.





Prowadzimy kwalifikacyjne kursy zawodowe, pozwalające w sposób elastyczny kształtować umiejętności zawodowe i zdobywać nowe zawody. Organizujemy kursy w kwalifikacjach wyodrębnionych w zawodach: gastronomicznych, samochodowych, mechanicznych, elektrycznych i mechatronicznych oraz odnawialnych źródeł energii. Kursy realizowane są nieodpłatnie, w systemie zaocznym z wykorzystaniem metod i technik kształcenia na odległość. Praktyczna nauka zawodowy realizowana jest w formie stacjonarnej w nowoczesnych pracowniach CKZ.









Zapraszamy do Opola!




OPOLE